

加工食品の輸出入動向

—平成30年1月—

【概要】（輸入の部）

加工食品（総合）の1月の輸入数量指数は、99.6で対前年同月比▲2.4%とわずかに低下した。

加工食品（酒類を除く）は、92.6で対前年同月比▲7.4%とかなりの程度低下した。

部門別にみると、飲料が大幅に上昇し、酒類がかなり大きく上昇し、畜産加工品がかなりの程度上昇した。一方、水産加工品、農産加工品、糖類、その他の調製食料品がかなりの程度低下し、製穀粉加工品、調味料がやや低下し、菓子がわずかに低下した。

加工食品（総合）の1月の輸入額は、1,643億円に対前年同月比26.8%と大幅に増加した。

加工食品（酒類を除く）は、1,414億円に対前年同月比23.1%と大幅に増加した。

部門別にみると、飲料、酒類が大幅に増加し、畜産加工品がかなり大きく増加した。一方、糖類がかなり大きく減少し、水産加工品がかなりの程度減少し、農産加工品、製穀粉加工品がやや減少し、菓子、調味料がわずかに減少した。

表1 輸入数量指数の動向および輸入額の動向（30年1月）

	加工食品 総合	加工食品 (除酒類)	畜産加工品	水産加工品	農産加工品	製穀粉 加工品	糖類	菓子	飲料	調味料	加工油脂	その他の 調製食料品	酒類
ウエイト	10000.0	8651.0	1659.8	1722.4	1560.0	429.3	571.3	689.3	781.7	271.2	21.2	944.8	1349.0
輸入数量指数	99.6	92.6	129.4	70.5	91.5	73.1	11.6	108.5	95.3	101.5	219.1	87.8	145.8
前年 同月比 (%)	▲2.4	▲7.4	9.0	▲10.8	▲6.4	▲5.5	▲10.7	▲2.4	30.4	▲3.5	▲8.3	▲7.2	15.4
前月比 (%)	▲12.0	▲14.0	▲13.8	▲17.0	▲10.0	▲9.2	▲8.6	▲7.8	33.4	▲12.2	40.3	▲9.3	4.7
	単位：百万円												
輸入額	164,306	141,361	42,607	23,926	23,424	5,464	3,397	11,217	11,828	4,121	393	14,985	22,944
前年 同月比 (%)	26.8	23.1	15.1	▲6.8	▲5.7	▲4.4	▲11.2	▲2.6	48.0	▲1.9	10.8	0.2	20.3
前月比 (%)	▲1.8	▲2.5	▲14.1	▲19.3	▲10.7	▲13.2	▲53.8	▲8.9	51.8	▲12.0	27.6	▲8.5	1.6

図1 月別輸入数量指数の推移(総合)



図2 月別輸入額の推移(総合)



図3 月別輸入数量指数の推移(除酒類)

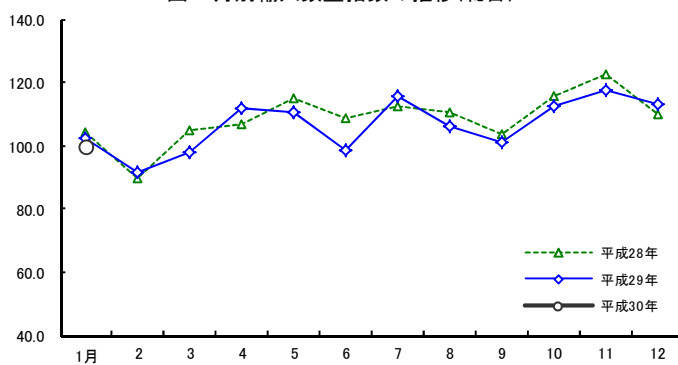

図4 月別輸入額の推移(除酒類)

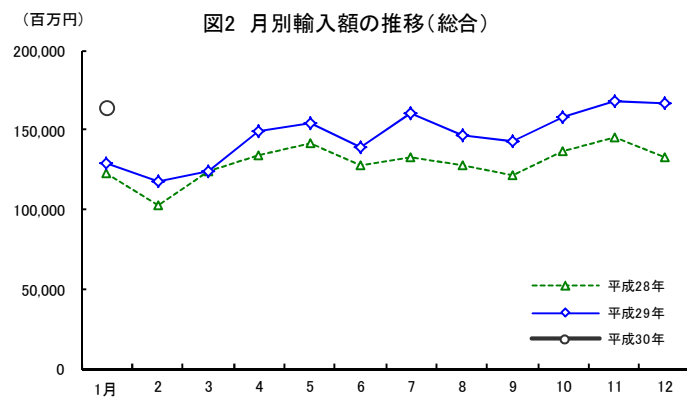

表2 加工食品の輸入数量指数の推移

	加工食品 総合	加工食品 (除く酒類)	畜産加工品	水産加工品	農産加工品			製穀粉 加工品	糖類	菓子	飲料	調味料	加工油脂	その他の 調製食料品	酒類
					野菜部門	果実部門									
ウエイト	10,000	8,651.0	1,659.8	1,722.4	1,560.0	1,093.3	466.7	429.3	571.3	689.3	781.7	271.2	21.2	944.8	1,349.0
指数															
平.24	111.2	112.1	118.8	95.9	112.0	113.2	108.4	105.5	113.5	109.7	113.4	113.3	116.1	113.3	102.2
25	109.2	110.2	116.9	94.6	106.5	108.0	102.2	100.9	113.0	103.3	117.9	108.8	119.0	112.2	98.4
26	105.4	106.1	113.2	92.7	108.6	112.4	98.2	99.5	107.6	103.2	97.1	105.3	139.0	114.3	98.6
27	98.6	98.6	113.5	92.8	105.0	109.1	93.6	91.4	82.7	101.7	92.8	110.2	135.6	112.2	98.2
28	91.3	92.3	114.8	94.6	104.3	108.1	93.9	91.7	57.1	99.8	85.7	118.8	137.0	112.6	82.2
29	89.8	91.2	125.9	94.0	109.8	114.2	97.5	92.8	37.5	108.4	85.3	116.9	131.5	116.3	75.7
平.29.1	96.8	92.4	118.7	79.0	97.8	106.5	79.0	77.4	12.9	111.2	73.0	105.2	239.0	94.5	126.3
2	81.7	75.4	100.8	52.1	72.3	78.5	59.1	68.0	12.8	87.7	87.9	90.4	171.5	78.5	123.6
3	101.3	96.3	133.6	70.9	105.6	111.9	91.9	88.7	16.1	95.0	80.7	103.5	197.7	101.6	134.8
4	97.7	92.3	120.5	86.1	95.2	100.8	83.1	71.8	16.2	84.6	82.9	104.4	191.5	89.1	133.9
5	103.0	99.0	131.1	83.5	104.2	115.1	80.7	81.7	15.3	94.0	106.7	108.1	186.4	90.2	129.2
6	108.3	103.3	141.0	86.1	105.0	113.4	86.9	78.8	15.9	100.4	99.9	113.3	228.1	102.8	141.9
7	106.7	98.1	132.2	79.7	104.7	111.2	90.6	81.0	15.6	91.7	96.7	116.1	239.3	94.0	163.9
8	105.9	99.4	132.9	75.6	100.6	108.4	83.9	89.1	14.0	113.6	104.0	105.8	262.5	97.3	149.1
9	100.7	94.5	128.5	69.6	92.0	98.7	77.6	80.6	12.9	129.2	92.2	106.0	168.5	93.7	142.2
10	103.0	97.2	129.0	74.2	95.0	102.7	78.3	78.1	14.2	136.0	93.0	121.8	183.9	96.0	141.3
11	113.0	103.2	144.2	79.8	102.6	111.8	82.9	88.2	12.8	140.7	83.1	118.7	185.4	98.8	178.3
12	107.0	102.1	150.1	85.0	101.7	109.5	85.0	80.5	12.7	117.8	71.4	115.7	156.2	96.8	139.2
平.30.1	99.6	92.6	129.4	70.5	91.5	99.6	74.2	73.1	11.6	108.5	95.3	101.5	219.1	87.8	145.8
2															
3															
4															
5															
6															
7															
8															
9															
10															
11															
12															
前年同月比 (%)															
平.24	▲ 2.9	▲ 1.4	7.7	▲ 9.4	5.1	8.0	▲ 2.6	1.8	▲ 6.4	6.8	▲ 14.7	3.3	5.1	4.8	▲ 16.1
25	▲ 1.9	▲ 1.7	▲ 1.6	▲ 1.3	▲ 4.9	▲ 4.6	▲ 5.7	▲ 4.4	▲ 0.5	▲ 5.8	3.9	▲ 4.0	2.5	▲ 1.0	▲ 3.7
26	▲ 3.4	▲ 3.8	▲ 3.2	▲ 2.0	2.0	4.0	▲ 4.0	▲ 1.4	▲ 4.8	▲ 0.2	▲ 17.6	▲ 3.2	16.8	1.9	0.2
27	▲ 6.5	▲ 7.1	0.3	0.1	▲ 3.3	▲ 2.9	▲ 4.6	▲ 8.1	▲ 23.1	▲ 1.4	▲ 4.4	4.7	▲ 2.4	▲ 1.9	▲ 0.4
28	▲ 7.3	▲ 6.4	1.2	1.9	▲ 0.6	▲ 0.9	0.3	0.3	▲ 31.0	▲ 1.9	▲ 7.7	7.7	1.0	0.4	▲ 16.3
29	▲ 1.7	▲ 1.2	9.6	▲ 0.6	5.2	5.7	3.9	1.2	▲ 34.2	8.6	▲ 0.4	▲ 1.6	▲ 4.0	3.3	▲ 7.8
平.29.1	0.8	4.3	10.9	3.4	11.2	13.4	5.3	1.9	▲ 80.0	8.7	▲ 13.8	▲ 3.1	39.4	17.5	▲ 13.5
2	▲ 8.2	▲ 9.3	▲ 3.0	▲ 21.2	▲ 10.2	▲ 10.2	▲ 10.5	▲ 5.0	▲ 85.5	▲ 4.4	27.7	▲ 4.9	▲ 23.2	▲ 5.6	▲ 3.5
3	3.4	6.4	12.3	11.1	12.0	11.4	13.6	10.7	▲ 80.0	15.6	▲ 1.5	▲ 1.2	▲ 1.8	6.0	▲ 8.5
4	▲ 2.6	▲ 3.0	6.0	3.3	3.5	3.2	4.5	▲ 15.7	▲ 89.4	2.8	8.0	▲ 10.1	1.2	5.0	▲ 1.1
5	2.0	5.8	14.8	6.7	9.4	14.0	▲ 2.7	3.2	▲ 83.9	15.9	8.6	7.6	11.3	3.8	▲ 13.8
6	2.1	5.2	14.9	6.7	10.3	10.2	10.7	6.0	▲ 88.8	24.7	13.6	▲ 1.8	▲ 8.9	9.3	▲ 10.7
7	▲ 0.0	▲ 2.7	▲ 1.5	▲ 4.4	7.3	4.7	15.0	▲ 3.2	▲ 87.4	11.0	11.7	5.1	7.6	3.2	12.3
8	2.1	2.1	10.7	▲ 1.3	▲ 0.7	0.1	▲ 2.7	13.7	▲ 86.9	11.1	15.1	▲ 2.6	3.5	9.1	2.2
9	0.5	0.1	17.2	▲ 5.5	2.6	1.1	6.8	▲ 0.3	▲ 92.3	12.0	14.0	▲ 6.0	▲ 21.2	12.5	2.4
10	▲ 0.2	▲ 1.6	6.9	▲ 2.5	2.6	4.3	▲ 1.9	▲ 3.2	▲ 90.4	0.2	23.9	11.2	▲ 7.7	3.3	6.9
11	▲ 5.0	▲ 4.7	8.7	▲ 3.8	4.5	6.4	▲ 0.6	0.2	▲ 93.3	2.8	▲ 1.6	▲ 3.9	▲ 24.6	▲ 1.0	▲ 6.2
12	0.5	▲ 0.2	15.4	▲ 3.1	2.9	2.1	5.2	▲ 10.3	▲ 90.8	▲ 5.9	13.2	▲ 2.2	▲ 9.1	9.4	4.0
平.30.1	2.8	0.3	9.0	▲ 10.8	▲ 6.4	▲ 6.5	▲ 6.1	▲ 5.5	▲ 10.7	▲ 2.4	30.4	▲ 3.5	▲ 8.3	▲ 7.2	15.4
2															
3															
4															
5															
6															
7															
8															
9															
10															
11															
12															

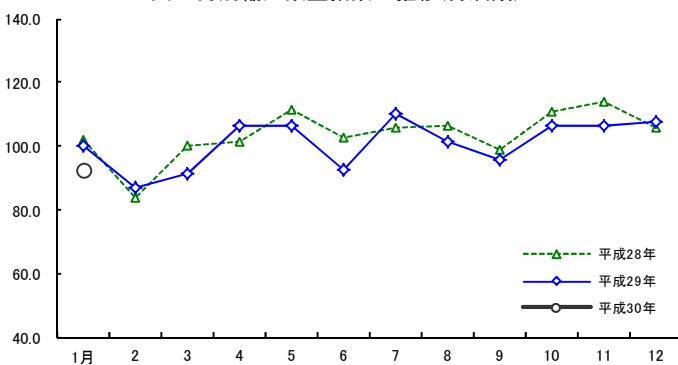
表3 加工食品の輸入額の推移

単位:百万円

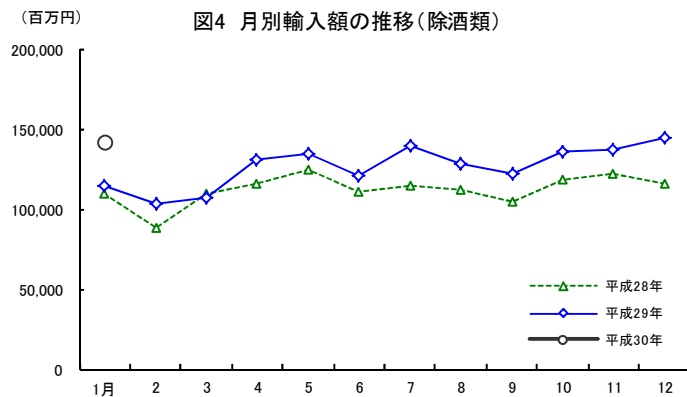
	加工食品 総合	加工食品 (除く酒類)	畜産加工品	水産加工品	農産加工品		製穀粉 加工品	糖類	菓子	飲料	調味料	加工油脂	その他の 調製食料品	酒類	
					野菜部門	果実部門									
平.24	1,550,733	1,344,137	276,618	258,688	243,984	167,279	76,705	63,116	86,127	103,849	130,057	40,907	3,331	137,460	206,596
25	1,879,229	1,637,380	439,190	279,505	278,128	192,577	85,551	72,355	87,931	117,438	152,267	45,619	4,028	160,919	241,849
26	1,979,340	1,712,519	473,224	286,839	286,923	198,845	88,079	76,829	85,065	127,147	136,638	48,390	4,872	186,592	266,822
27	2,059,855	1,778,924	491,244	307,070	309,494	213,328	96,166	77,836	75,378	125,207	149,265	54,363	4,917	184,150	280,931
28	1,827,585	1,573,637	425,077	278,567	272,700	187,594	85,106	67,884	79,805	111,421	117,295	50,200	4,441	166,248	253,948
29	1,993,421	1,724,247	503,104	299,571	296,295	204,560	91,735	69,247	79,624	125,684	112,261	51,838	4,772	181,849	269,174
平.29.1	155,143	136,067	37,002	25,679	24,829	17,359	7,470	5,715	3,827	11,514	7,990	4,201	355	14,957	19,076
2	128,366	109,633	30,737	16,848	17,739	12,279	5,460	4,743	4,740	8,076	9,829	3,555	340	13,027	18,734
3	165,070	145,955	42,083	22,276	26,590	17,543	9,047	6,058	10,046	9,171	7,995	4,137	417	17,182	19,115
4	153,695	132,759	37,640	27,829	23,770	16,038	7,732	5,112	5,112	7,749	8,090	4,013	388	13,058	20,936
5	163,523	144,393	41,306	26,867	26,162	18,575	7,588	5,448	6,547	8,853	10,903	4,227	338	13,741	19,129
6	173,790	152,854	45,081	26,616	26,332	17,974	8,358	5,492	9,263	9,100	9,556	4,418	467	16,528	20,937
7	169,137	144,673	42,940	25,441	26,218	18,129	8,089	5,573	5,656	8,659	9,578	4,729	455	15,423	24,465
8	173,732	148,198	43,675	24,291	25,503	17,571	7,933	6,328	6,539	10,682	10,578	4,231	520	15,852	25,533
9	164,395	141,668	41,927	22,869	22,967	15,949	7,019	5,831	7,273	11,990	9,557	4,223	370	14,662	22,727
10	170,244	146,017	42,995	24,059	23,699	16,571	7,128	6,056	5,015	12,972	11,161	4,699	432	14,928	24,227
11	193,178	161,465	48,136	27,166	26,264	18,482	7,782	6,597	8,252	14,599	9,235	4,725	383	16,107	31,713
12	183,148	160,565	49,582	29,631	26,221	18,091	8,129	6,294	7,354	12,319	7,790	4,681	308	16,385	22,583
平.30.1	164,306	141,361	42,607	23,926	23,424	16,316	7,108	5,464	3,397	11,217	11,828	4,121	393	14,985	22,944
2															
3															
4															
5															
6															
7															
8															
9															
10															
11															
12															
前年同月比 (%)															
平.24	2.6	2.4	10.2	▲ 1.2	7.8	8.7	5.9	3.2	▲ 20.9	8.1	0.5	5.1	4.9	0.9	4.0
25	13.5	13.0	15.3	8.0	14.0	15.1	11.5	14.6	2.1	13.1	17.1	11.5	20.9	17.1	17.1
26	5.3	4.6	7.7	2.6	3.2	3.3	3.0	6.2	▲ 3.3	8.3	▲ 10.3	6.1	20.9	16.0	10.3
27	4.1	3.9	3.8	7.1	7.9	7.3	9.2	1.3	▲ 11.4	▲ 1.5	9.2	12.3	0.9	▲ 1.3	5.3
28	▲ 11.3	▲ 11.5	▲ 13.5	▲ 9.3	▲ 11.9	▲ 12.1	▲ 11.5	▲ 12.8	5.9	▲ 11.0	▲ 21.4	▲ 7.7	▲ 9.7	▲ 9.7	▲ 9.6
29	9.1	9.6	18.4	7.5	8.7	9.0	7.8	2.0	▲ 0.2	12.8	▲ 4.3	3.3	7.5	9.4	6.0
平.29.1	▲ 0.1	1.6	6.4	4.4	6.7	8.0	3.8	▲ 2.7	5.6	8.3	▲ 34.6	▲ 10.4	7.9	7.3	▲ 11.0
2	▲ 9.0	▲ 9.9	▲ 7.1	▲ 17.4	▲ 16.3	▲ 17.1	▲ 14.5	▲ 13.2	▲ 10.3	▲ 8.6	12.5	▲ 8.6	▲ 18.4	▲ 9.2	▲ 3.3
3	12.6	15.2	15.1	17.0	13.2	10.1	20.0	4.4	162.0	21.5	▲ 21.5	2.1	18.0	8.2	▲ 4.0
4	2.5	2.1	9.9	9.5	3.4	3.8	2.6	▲ 13.9	▲ 29.1	4.3	▲ 11.9	▲ 10.0	▲ 7.1	2.2	5.3
5	10.5	13.5	22.9	15.5	13.5	19.7	0.6	▲ 0.0	32.0	20.7	▲ 8.5	9.3	▲ 4.4	2.7	▲ 7.9
6	12.5	15.3	23.8	12.7	12.0	10.8	14.6	5.8	20.9	27.4	▲ 2.4	1.8	19.8	13.7	▲ 4.4
7	14.0	11.5	12.7	9.6	15.4	13.0	21.3	3.0	▲ 9.9	21.3	1.7	21.8	19.4	16.5	31.3
8	17.5	16.2	25.8	11.9	9.1	8.9	9.6	21.9	3.6	18.1	10.5	6.7	30.8	19.6	25.8
9	15.4	16.4	33.8	8.6	12.5	12.3	13.0	8.6	▲ 8.7	19.8	5.2	5.2	5.6	21.0	9.3
10	14.1	14.0	25.5	8.9	12.5	14.5	8.3	9.8	▲ 29.6	12.2	35.2	20.2	21.8	7.4	14.1
11	10.2	10.0	25.3	7.6	14.9	18.3	7.4	5.7	▲ 22.5	15.4	▲ 17.6	6.9	▲ 3.3	9.2	11.2
12	8.6	8.8	25.3	2.5	5.8	5.8	6.0	▲ 2.2	▲ 17.4	1.9	1.0	▲ 0.7	2.0	16.1	6.6
平.30.1	5.9	3.9	15.1	▲ 6.8	▲ 5.7	▲ 6.0	▲ 4.8	▲ 4.4	▲ 11.2	▲ 2.6	48.0	▲ 1.9	10.8	0.2	20.3
2															
3															
4															
5															
6															
7															
8															
9															
10															
11															
12															

資料:財務省「貿易月報」

【統計表】（輸入の部）

区分 年月	畜				産				牛肉調製品		豚肉調製品	
	ソーセージ		ハム・ベーコン		コンビーフ		ビーフジャーキー		牛肉調製品		豚肉調製品	
輸入量	t	増減率 %	t	増減率 %	t	増減率 %	t	増減率 %	t	増減率 %	t	増減率 %
平成.24	51,179	12.0	6,645	49.5	458	▲41.6	696	25.0	8,393	▲19.1	180,772	9.6
25	47,692	▲6.8	6,813	2.5	108	▲76.4	358	▲48.5	6,036	▲28.1	192,401	6.4
26	45,583	▲4.4	7,608	11.7	183	69.1	292	▲18.6	6,797	12.6	184,847	▲3.9
27	42,293	▲7.2	6,020	▲20.9	197	7.8	263	▲10.1	8,070	18.7	175,938	▲4.8
28	34,116	▲19.3	4,672	▲22.4	152	▲23.1	261	▲0.7	7,606	▲5.8	176,826	0.5
29	32,788	▲3.9	4,504	▲3.6	103	▲32.1	388	48.9	7,554	▲0.7	193,289	9.3
平.29.1	2,421	▲4.2	293	▲25.0	15	5.5	39	53.2	687	▲5.9	16,509	16.4
2	2,247	▲12.3	276	▲18.4	3	▲75.6	27	138.2	321	▲52.5	13,147	▲2.9
3	2,991	18.1	345	▲24.6	-	▲100.0	41	149.0	606	15.9	17,300	31.5
4	2,416	▲14.4	364	▲3.0	10	▲45.2	24	89.9	622	▲9.4	15,812	▲10.1
5	2,751	10.3	377	13.9	9	▲62.4	23	17.9	683	29.7	17,724	18.0
6	3,003	▲6.5	515	43.5	3	664.7	34	117.7	597	2.2	17,655	16.0
7	2,952	▲0.5	454	11.2	11	43.6	53	252.5	660	4.5	15,389	▲3.4
8	2,935	▲11.7	344	▲37.3	19	91.1	55	81.8	761	19.1	15,227	10.1
9	2,482	▲16.0	355	19.0	0	-	31	9.3	634	8.2	15,943	24.1
10	2,595	▲8.0	399	▲6.9	15	▲57.1	14	▲51.8	599	▲1.2	14,430	2.1
11	3,041	5.7	344	2.1	-	▲100.0	29	▲20.3	653	▲8.8	16,651	3.7
12	2,956	▲2.3	439	9.6	17	▲5.3	16	▲17.7	732	4.2	17,503	14.1
平.30.1	2,126	▲12.2	325	11.0	-	▲100.0	17	▲56.9	529	▲23.1	16,425	▲0.5
2												
3												
4												
5												
6												
7												
8												
9												
10												
11												
12												
1月計	2,126	▲12.2	325	11.0	-	-	17	▲56.9	529	▲23.1	16,425	▲0.5
輸入価格												
平成.24	454	4.0	997	▲5.5	541	▲14.3	2,242	3.4	478	6.7	302	▲0.7
25	518	14.0	1,249	25.3	701	29.4	2,618	16.8	537	12.5	328	8.7
26	550	6.3	1,227	▲1.8	866	23.6	2,869	9.6	619	15.1	397	21.2
27	597	15.3	1,318	5.5	1,129	61.2	3,166	20.9	569	5.8	402	22.6
28	539	▲9.7	1,197	▲9.2	983	▲12.9	2,953	▲6.7	501	▲11.8	341	▲15.1
29	549	1.8	1,227	2.6	1,017	3.4	3,014	2.0	522	4.0	357	4.6
平.29.1	545	▲3.5	1,260	▲8.2	1,123	4.0	3,030	0.5	523	1.6	339	▲8.6
2	557	▲3.7	1,217	▲13.4	585	▲54.1	3,023	▲8.6	446	▲12.9	341	▲2.3
3	538	▲4.7	1,227	▲0.9	-	-	3,010	▲2.0	549	2.8	356	3.4
4	533	▲2.8	1,177	▲2.5	1,154	27.4	2,991	▲10.3	515	0.0	349	6.7
5	546	1.0	1,242	2.0	1,098	7.4	2,854	▲4.5	501	▲0.4	342	3.7
6	529	▲0.9	1,184	▲2.5	485	▲28.8	2,903	▲0.8	533	9.2	349	4.6
7	542	2.1	1,242	6.9	1,132	58.8	2,971	▲2.8	503	11.6	358	5.9
8	549	7.6	1,239	17.7	973	5.6	3,037	5.7	547	13.4	375	6.9
9	545	6.7	1,182	10.2	684	-	3,000	6.1	514	2.5	372	8.7
10	567	10.8	1,201	9.0	985	8.9	3,442	25.2	512	8.8	370	8.2
11	579	6.3	1,244	8.1	-	-	3,145	9.9	540	8.0	369	11.4
12	558	2.0	1,315	7.6	971	▲3.8	2,946	▲1.9	535	▲1.0	362	5.8
平.30.1	562	3.1	1,241	▲1.5	-	-	3,130	3.3	452	▲13.6	360	6.0
2												
3												
4												
5												
6												
7												
8												
9												
10												
11												
12												
1月平均	562	3.1	1,241	▲1.5	-	-	3,130	3.3	452	▲13.6	360	6.0

加工食品の輸出入動向

単位 { 輸入量：t
輸入価格：円/kg
増減率：%

加工食品												区 分
その他畜産調製品		れん乳類		粉 乳 類		バ タ ー		プ ロ セ ス チ ー ズ		ナ チ ュ ラ ル チ ー ズ		
増減率		増減率		増減率		増減率		増減率		増減率		年 月
t	%	t	%	t	%	t	%	t	%	t	%	
461,045	6.7	1,542	4.5	32,262	18.6	9,787	▲30.3	9,396	▲5.1	225,220	9.7	24
450,068	▲2.4	1,435	▲7.0	27,310	▲15.3	3,901	▲60.1	9,146	▲2.7	227,045	0.8	25
422,377	▲6.2	1,423	▲0.9	28,859	5.7	10,923	180.0	8,721	▲4.7	223,229	▲1.7	26
415,611	▲1.6	1,432	0.7	29,196	1.2	15,905	45.6	7,638	▲12.4	241,647	8.3	27
431,163	3.7	1,770	23.6	29,834	2.2	12,275	▲22.8	9,184	20.2	248,400	2.8	28
495,955	15.0	1,294	▲26.9	33,166	11.2	7,954	▲35.2	9,340	1.7	263,432	6.1	29
37,460	20.8	108	55.5	2,271	▲23.9	22	▲28.0	815	12.1	19,263	0.6	平.29.1
27,908	▲6.0	149	321.4	2,893	13.2	82	281.0	696	▲18.8	20,266	4.2	2
40,587	27.7	118	▲75.5	5,133	11.4	54	▲18.5	753	2.1	22,829	▲11.2	3
37,311	8.9	-	▲100.0	278	255.7	1,041	1,443.8	760	17.7	21,556	14.3	4
39,506	17.0	-	▲100.0	3,143	18.0	1,260	19.0	654	6.3	22,254	10.3	5
44,859	18.9	42	▲83.3	2,227	18.8	624	▲82.7	716	8.1	23,936	27.1	6
43,414	9.1	25	23.8	1,866	▲12.9	818	▲44.3	669	8.3	21,568	▲15.4	7
44,452	17.1	154	162.4	2,823	4.6	735	54.6	862	7.7	20,560	5.9	8
40,377	11.9	142	85.0	3,580	69.2	1,189	79.4	725	▲0.2	21,402	25.2	9
43,431	19.4	211	▲7.7	2,797	▲2.9	797	▲62.7	961	▲0.4	20,377	▲0.1	10
47,474	13.2	190	▲31.5	2,920	12.8	737	▲72.3	1,055	▲1.0	23,809	15.3	11
49,175	20.6	156	▲36.0	3,235	22.3	595	2,969.7	673	▲11.8	25,613	10.4	12
42,562	13.6	271	151.9	2,455	8.1	167	671.5	910	11.6	21,273	10.4	平.30.1
												2
												3
												4
												5
												6
												7
												8
												9
												10
												11
												12
42,562	13.6	271	151.9	2,455	8.1	167	671.5	910	11.6	21,273	10.4	1月計
398	2.8	400	▲13.1	249	▲6.8	285	▲35.7	672	0.4	384	▲3.7	24
476	19.5	448	11.8	351	41.0	478	67.4	711	5.7	452	17.7	25
502	5.6	484	8.1	432	23.0	496	3.8	732	3.0	535	18.2	26
566	19.0	510	13.9	286	▲18.7	428	▲10.4	660	▲7.1	506	11.8	27
500	▲11.7	429	▲15.9	197	▲31.1	391	▲8.7	569	▲13.8	407	▲19.5	28
520	4.2	542	26.5	246	25.1	649	66.1	598	▲5.1	474	▲16.3	29
535	▲2.2	480	19.4	210	▲3.9	1,983	18.4	536	▲5.1	418	▲8.8	平.29.1
525	▲3.6	463	▲15.8	226	0.3	708	▲37.4	547	▲11.3	418	▲4.6	2
524	▲0.3	435	▲5.6	254	19.0	848	6.5	576	▲6.5	446	3.5	3
507	0.1	-	-	348	▲16.6	601	▲46.2	573	5.0	449	6.3	4
519	5.0	-	-	235	23.6	589	51.8	600	2.7	457	11.6	5
519	4.6	544	11.4	263	28.3	634	74.0	572	▲2.7	470	16.3	6
520	8.5	520	24.0	219	48.9	583	56.8	613	7.7	487	29.2	7
522	8.7	508	35.1	231	17.0	624	59.3	631	18.8	489	26.4	8
515	8.9	520	24.6	260	66.1	643	72.1	616	18.6	494	29.2	9
521	10.6	590	59.0	246	50.3	693	69.5	619	8.2	517	35.1	10
523	7.4	582	45.0	258	50.0	751	102.1	627	17.3	512	32.6	11
516	0.8	687	69.7	268	11.5	751	▲44.1	648	9.4	512	25.2	12
523	▲2.2	562	17.1	218	4.1	939	▲52.7	642	19.7	511	22.3	平.30.1
												2
												3
												4
												5
												6
												7
												8
												9
												10
												11
												12
523	▲2.2	562	17.1	218	4.1	939	▲52.7	642	19.7	511	22.3	1月平均

区分 年月	畜産加工品 (つづき)				水産							
	アイスクリーム類		フローゼンヨーグルト		さけ缶		さけ調製品		にしん		いわし缶	
	増減率		増減率		増減率		増減率		増減率		増減率	
輸入量	t	%	t	%	t	%	t	%	t	%	t	%
24	9,222	12.5	215	▲0.2	660	16.4	11,401	12.6	2,937	9.4	2,333	50.6
25	8,380	▲9.1	100	▲53.4	465	▲29.5	12,702	11.4	2,487	▲15.3	2,133	▲8.6
26	8,946	6.8	30	▲69.6	454	▲2.3	10,965	▲13.7	2,193	▲11.8	2,019	▲5.3
27	8,196	▲8.4	49	62.1	332	▲27.0	10,865	▲0.9	1,854	▲15.5	2,075	2.8
28	7,308	▲10.8	17	▲64.6	665	100.5	11,620	6.9	1,651	▲10.9	2,478	19.4
29	6,645	▲9.1	15	▲15.6	348	▲47.6	11,672	0.5	1,723	4.4	2,743	10.7
平.29.1	317	▲28.4	-	▲100.0	20	▲36.0	1,028	▲2.3	126	101.9	301	52.4
2	378	12.5	-	-	6	▲94.0	786	▲17.9	59	▲53.0	191	48.7
3	465	3.2	-	-	37	▲46.3	1,009	33.2	72	14.3	174	▲11.4
4	524	▲33.3	14	-	16	▲60.8	1,168	40.7	61	▲26.9	254	72.6
5	790	▲4.4	-	-	49	11.9	944	8.8	124	103.3	201	22.6
6	737	▲8.3	1	0.0	41	35.8	932	▲9.8	108	30.7	244	▲3.2
7	870	▲18.9	-	-	33	7.9	1,014	23.4	126	8.4	198	▲18.1
8	713	▲9.1	-	▲100.0	24	▲75.1	1,059	▲5.4	151	9.6	250	36.7
9	510	33.4	-	-	51	21.1	806	▲18.4	171	▲6.1	277	33.7
10	426	▲3.3	-	-	7	▲76.3	1,043	17.9	197	▲29.3	259	7.3
11	458	▲13.2	-	-	27	▲73.9	992	▲9.1	365	31.7	177	▲37.0
12	456	0.3	-	-	40	▲29.7	890	▲26.7	163	▲10.1	215	▲9.0
平.30.1	475	49.7	-	-	2	▲91.2	758	▲26.3	102	▲18.8	186	▲38.1
2												
3												
4												
5												
6												
7												
8												
9												
10												
11												
12												
1月計	475	49.7	-	-	2	▲91.2	758	▲26.3	102	▲18.8	186	▲38.1
輸入価格												
24	307	0.9	172	▲16.8	835	8.0	822	7.0	387	12.2	486	0.5
25	381	24.3	247	43.3	975	16.8	785	▲4.5	527	36.2	600	23.4
26	416	9.1	372	50.6	985	1.0	875	11.5	533	1.0	617	2.9
27	418	9.5	212	▲14.3	804	▲17.5	962	22.6	549	4.2	636	6.1
28	388	▲7.2	287	35.7	681	▲15.4	916	▲4.8	497	▲9.5	542	▲14.8
29	445	14.8	197	▲31.5	817	20.0	1,034	12.9	526	5.7	548	1.2
平.29.1	375	▲9.6	-	-	719	19.6	996	▲4.3	536	10.7	513	▲16.3
2	356	▲7.1	-	-	1,350	106.1	1,013	9.6	378	▲40.2	527	▲10.8
3	377	▲11.8	-	-	628	▲7.2	1,045	8.3	599	▲5.1	564	3.3
4	452	22.1	188	-	1,004	40.6	1,035	11.9	534	48.9	547	13.7
5	412	▲2.5	-	-	663	▲2.7	1,046	21.8	585	▲4.3	530	▲11.2
6	450	17.7	426	▲6.2	788	38.2	1,047	20.8	587	9.0	523	▲8.1
7	448	13.5	-	-	832	31.9	1,002	19.9	614	9.3	586	20.2
8	455	28.9	-	-	541	▲16.5	1,024	18.9	448	▲9.7	545	▲0.2
9	439	8.3	-	-	1,072	28.7	1,101	25.2	468	1.6	558	▲1.3
10	449	22.1	-	-	1,664	71.1	994	7.6	600	28.4	541	14.4
11	618	66.3	-	-	810	24.4	1,063	13.3	466	8.4	602	13.3
12	483	32.8	-	-	796	17.4	1,062	11.0	559	8.4	575	6.4
平.30.1	526	40.2	-	-	800	11.3	1,103	10.7	584	8.9	566	10.4
2												
3												
4												
5												
6												
7												
8												
9												
10												
11												
12												
1月平均	526	40.2	-	-	800	11.3	1,103	10.7	584	8.9	566	10.4

加工食品の輸出入動向

単位 { 輸入量：t
輸入価格：円/kg
増減率：%

加工食品											区分	
いわし調製品		かつお缶		まぐろ缶		かつお・まぐろ類 調製品		かつお節		さば		
増減率		増減率		増減率		増減率		増減率		増減率		年月
t	%	t	%	t	%	t	%	t	%	t	%	
2,041	12.1	16,388	6.8	26,901	0.9	6,727	5.4	5,861	28.1	11,778	6.5	24
1,866	▲8.6	16,276	▲0.7	25,159	▲6.5	6,828	1.5	5,367	▲8.4	12,450	5.7	25
2,260	21.1	16,493	1.3	25,733	2.3	7,916	15.9	4,114	▲23.3	13,669	9.8	26
2,237	▲1.0	16,869	2.3	26,194	1.8	7,657	▲3.3	3,818	▲7.2	15,127	10.7	27
1,985	▲11.2	15,784	▲6.4	28,781	9.9	10,253	33.9	5,580	46.2	17,359	14.8	28
2,079	4.7	15,033	▲4.8	30,841	7.2	11,467	11.8	5,621	0.7	15,842	▲8.7	29
384	28.7	1,389	15.9	2,010	6.0	647	▲31.7	599	40.9	1,433	▲5.0	平.29.1
94	▲47.4	1,103	▲12.7	2,344	15.2	602	15.4	441	7.4	848	▲37.5	2
147	19.2	1,114	▲17.9	2,176	▲10.5	766	▲27.6	377	▲36.1	1,205	5.3	3
89	▲20.7	1,452	▲1.5	2,788	17.4	955	▲3.3	430	10.2	1,276	▲11.6	4
137	▲7.8	936	▲36.0	2,677	9.6	724	50.0	400	▲6.7	1,374	▲8.0	5
160	▲11.8	1,392	▲7.9	2,564	8.5	1,612	194.9	315	7.2	1,367	2.0	6
157	13.2	1,444	21.9	2,580	▲6.7	1,406	14.2	287	▲36.4	1,403	▲4.4	7
146	22.5	1,499	11.4	2,917	33.9	1,095	7.0	629	83.0	1,471	▲0.2	8
150	0.9	1,197	▲11.9	2,621	6.9	1,172	74.1	535	48.2	1,272	▲14.2	9
135	▲7.9	1,211	▲8.8	2,677	▲12.1	950	▲0.2	532	▲12.6	1,422	▲9.4	10
240	61.6	1,232	11.7	2,872	12.4	597	▲40.4	599	▲16.4	1,382	▲9.1	11
240	0.1	1,066	▲11.2	2,616	16.6	942	14.0	478	▲14.8	1,389	▲10.9	12
386	0.4	1,122	▲19.3	2,446	21.7	723	11.7	379	▲36.8	1,285	▲10.4	平.30.1
												2
												3
												4
												5
												6
												7
												8
												9
												10
												11
												12
386	0.4	1,122	▲19.3	2,446	21.7	723	11.7	379	▲36.8	1,285	▲10.4	1月計
320	10.2	485	11.9	504	14.1	558	17.7	677	8.4	614	12.3	24
370	15.5	571	17.8	608	20.5	662	18.7	756	11.7	681	10.9	25
413	11.5	539	▲5.6	596	▲1.8	551	▲16.7	686	▲9.3	746	9.7	26
435	17.6	564	▲1.2	606	▲0.3	549	▲17.1	817	8.0	742	9.0	27
440	1.1	520	▲7.8	524	▲13.5	479	▲12.8	780	▲4.6	610	▲17.8	28
426	▲3.2	592	13.8	587	12.1	604	26.2	870	11.6	665	9.1	29
387	2.4	522	▲3.1	565	▲2.1	556	8.3	896	9.3	687	▲1.1	平.29.1
422	▲7.1	557	5.2	559	0.5	533	9.0	896	11.9	641	▲2.1	2
371	▲20.0	569	9.0	564	5.5	533	17.3	827	15.9	656	18.3	3
436	▲10.5	591	16.7	566	9.5	596	33.2	861	13.6	622	▲0.9	4
440	▲11.5	603	12.9	573	11.2	582	27.6	879	16.2	658	7.6	5
375	▲16.6	590	9.2	591	13.8	588	13.8	878	16.4	657	10.7	6
443	▲1.4	592	11.1	577	13.0	600	26.0	889	21.2	668	21.5	7
445	▲12.0	602	16.9	596	14.8	607	34.8	866	10.0	667	13.3	8
447	0.0	602	19.4	590	17.9	624	35.4	860	12.1	651	11.7	9
526	20.9	602	25.2	601	18.3	646	39.2	874	3.7	663	14.0	10
460	12.0	641	25.1	620	22.2	669	41.9	865	13.2	694	16.3	11
419		645	22.8	628	15.1	693	21.4	852	1.4	701	5.1	12
415	7.0	637	22.0	632	11.7	702	26.2	882	▲1.6	680	▲1.0	平.30.1
												2
												3
												4
												5
												6
												7
												8
												9
												10
												11
												12
415	7.0	637	22.0	632	11.7	702	26.2	882	▲1.6	680	▲1.0	1月平均

区分	水産加工品（つづ）											
	かたくちいわし		加工うなぎ		魚卵調製品		かに缶		かに調製品		えび調製品	
年月	増減率		増減率		増減率		増減率		増減率		増減率	
輸入量	t	%	t	%	t	%	t	%	t	%	t	%
24	1,457	9.9	8,990	▲38.6	8,500	143.0	749	52.3	14,574	6.4	78,187	1.9
25	1,025	▲29.7	8,081	▲10.1	7,135	▲16.1	1,633	118.1	13,658	▲6.3	72,889	▲6.8
26	1,302	27.0	9,260	14.6	7,486	4.9	3,360	105.8	11,236	▲17.7	59,665	▲18.1
27	1,054	▲19.1	14,454	56.1	6,609	▲11.7	4,041	20.2	9,335	▲16.9	60,021	0.6
28	1,309	24.2	14,516	0.4	5,638	▲14.7	4,978	23.2	7,490	▲19.8	60,037	0.0
29	1,884	43.9	15,287	5.3	5,702	1.1	5,867	17.8	5,127	▲31.6	62,708	4.4
平.29.1	152	57.8	1,226	3.2	505	▲3.7	527	88.3	437	▲39.4	5,132	14.5
2	73	15.0	779	▲21.7	323	▲25.2	242	▲13.5	291	▲49.7	3,866	▲9.8
3	139	39.3	1,228	▲10.0	415	12.7	389	62.7	454	▲18.7	4,877	31.2
4	135	94.9	2,178	0.4	466	▲1.0	512	22.6	465	▲36.7	5,566	14.1
5	193	134.9	2,319	17.6	458	2.5	622	65.8	459	▲30.1	4,828	15.9
6	102	▲17.0	1,803	20.4	608	7.9	492	2.4	399	▲27.9	5,194	1.8
7	110	15.7	1,574	▲4.8	502	▲2.3	388	▲8.9	327	▲38.2	5,156	▲0.4
8	130	23.4	724	▲23.4	478	▲1.2	382	▲1.0	351	▲8.4	5,236	4.1
9	160	64.4	700	14.3	395	▲3.7	507	57.9	405	▲25.2	4,683	▲6.0
10	197	67.2	757	42.6	492	4.1	452	7.3	463	▲28.3	5,473	2.3
11	265	6.1	807	12.7	517	6.1	583	9.5	509	▲39.7	6,201	3.6
12	230	106.3	1,191	30.4	542	16.8	771	▲6.0	568	▲23.8	6,496	▲5.6
平.30.1	221	45.4	1,110	▲9.4	429	▲15.0	477	▲9.5	311	▲28.9	4,377	▲14.7
2												
3												
4												
5												
6												
7												
8												
9												
10												
11												
12												
1月計	221	45.4	1,110	▲9.4	429	▲15.0	477	▲9.5	311	▲28.9	4,377	▲14.7
輸入価格												
24	1,042	3.8	3,240	39.5	1,304	▲34.1	1,447	31.8	1,542	2.0	832	2.8
25	1,271	22.0	2,949	▲9.0	1,571	20.4	2,032	40.4	1,594	3.4	1,043	25.4
26	1,249	▲1.7	2,587	▲12.3	1,488	▲5.3	1,989	▲2.1	1,665	4.4	1,290	23.6
27	1,508	18.6	2,636	▲10.6	1,421	▲9.5	2,116	4.1	1,765	10.7	1,312	25.8
28	1,295	▲14.1	2,139	▲18.8	1,307	▲8.0	2,222	5.0	1,743	▲1.2	1,161	▲11.5
29	1,331	2.8	2,190	2.4	1,391	6.5	2,662	19.8	2,011	15.4	1,199	3.3
平.29.1	1,264	▲13.2	2,444	▲0.7	1,352	13.1	2,254	8.6	1,824	10.9	1,176	▲6.7
2	1,363	▲23.8	2,278	▲3.9	1,398	11.4	2,212	12.2	1,835	20.4	1,237	4.0
3	1,227	▲19.8	2,253	4.0	1,396	4.9	2,040	12.9	1,770	18.4	1,139	▲7.8
4	1,262	▲0.8	2,280	1.9	1,360	5.6	2,147	10.3	1,865	20.3	1,185	0.9
5	1,317	▲5.1	2,177	▲1.1	1,386	13.5	2,496	6.0	1,807	1.2	1,164	2.8
6	1,443	17.6	2,118	0.3	1,283	5.4	2,462	11.6	1,757	10.1	1,176	2.5
7	1,396	7.4	2,170	15.7	1,406	11.7	2,655	20.7	2,074	39.2	1,196	8.9
8	1,201	▲4.7	1,990	7.5	1,347	6.9	3,110	37.3	2,487	11.7	1,199	6.1
9	1,502	9.9	1,969	1.2	1,319	3.0	3,034	19.0	2,141	0.7	1,261	13.0
10	1,267	25.1	2,086	4.3	1,435	3.1	3,110	51.6	2,083	14.7	1,201	5.4
11	1,337	17.3	2,305	19.4	1,504	4.5	3,039	27.0	2,243	23.0	1,205	6.4
12	1,406	8.7	2,047	▲9.8	1,504	▲4.2	2,986	24.2	2,211	13.0	1,250	4.1
平.30.1	1,483	17.4	2,140	▲12.4	1,426	5.5	2,968	31.7	2,118	16.1	1,197	1.7
2												
3												
4												
5												
6												
7												
8												
9												
10												
11												
12												
1月平均	1,483	17.4	2,140	▲12.4	1,426	5.5	2,968	31.7	2,118	16.1	1,197	1.7

加工食品の輸出入動向

単位 { 輸入量：t
輸入価格：円/kg
増減率：%

き)						農 産 加 工 品						区 分	
いか調製品		あわび調製品		その他水産調製品		野 菜 部 門		ピクルス類		梅調製品			調製トマト
増減率		増減率		増減率		増減率		増減率		増減率		増減率	
t	%	t	%	t	%	t	%	t	%	t	%	t	%
41,560	▲14.0	322	1.8	114,078	▲25.1	40,650	7.3	8,109	▲10.3	112,365	5.9		24
47,044	13.2	252	▲21.8	113,324	▲0.7	39,670	▲2.4	7,071	▲12.8	110,988	▲1.2		25
49,890	6.0	290	15.2	115,469	1.9	38,329	▲3.4	6,255	▲11.5	110,584	▲0.4		26
47,984	▲3.8	347	19.8	113,124	▲2.0	36,147	▲5.7	6,199	▲0.9	109,187	▲1.3		27
49,722	3.6	234	▲32.7	110,446	▲2.4	35,845	▲0.8	5,441	▲12.2	107,293	▲1.7		28
50,025	0.6	206	▲11.8	104,135	▲5.7	35,871	0.1	5,196	▲4.5	106,530	▲0.7		29
4,612	19.2	4	▲35.2	9,747	▲3.9	3,024	7.4	448	15.0	7,839	▲1.0		平.29.1
2,411	▲21.7	13	88.2	5,258	▲35.4	2,190	▲11.7	266	▲18.2	8,245	27.2		2
4,236	43.9	8	53.0	7,765	14.3	2,963	0.0	494	12.3	9,615	10.4		3
4,603	14.4	16	89.5	8,912	▲6.1	2,996	▲2.0	485	24.5	6,829	▲29.5		4
4,427	11.9	23	296.6	9,225	▲3.0	3,313	11.7	536	10.5	10,390	7.5		5
4,682	11.7	68	161.3	9,792	1.0	3,069	4.4	594	▲5.1	10,468	14.1		6
4,714	3.8	22	6.8	8,697	▲12.0	3,136	▲4.9	431	▲20.9	12,144	▲6.8		7
4,290	▲7.0	15	▲63.8	9,126	▲4.9	3,368	11.7	452	▲20.2	9,683	▲26.5		8
4,083	▲12.8	10	▲75.3	8,345	▲9.7	2,676	▲10.7	459	3.3	9,468	▲3.7		9
3,958	▲7.9	5	▲86.9	8,381	▲3.7	3,005	8.3	416	1.0	6,473	40.1		10
3,821	▲19.2	17	▲26.6	9,189	0.4	3,030	▲13.7	309	▲28.7	6,893	▲12.4		11
4,187	▲12.8	4	▲54.6	9,697	▲4.1	3,100	2.4	307	▲20.3	8,483	19.1		12
3,517	▲23.8	8	121.9	9,565	▲1.9	2,889	▲4.5	377	▲15.8	7,934	1.2		平.30.1
													2
													3
													4
													5
													6
													7
													8
													9
													10
													11
													12
3,517	▲23.8	8	121.9	9,565	▲1.9	2,889	▲4.5	377	▲15.8	7,934	1.2		1月計
470	▲1.2	3,937	▲1.3	511	9.4	168	▲6.4	396	6.1	96	3.0		24
497	5.8	4,726	20.0	548	7.3	204	21.2	477	20.3	119	24.2		25
514	3.3	4,351	▲7.9	571	4.1	248	21.5	533	11.9	129	8.4		26
524	5.3	4,509	▲4.6	615	12.1	292	43.5	572	20.1	126	5.8		27
504	▲3.8	4,157	▲7.8	556	▲9.6	231	▲20.8	583	1.9	107	▲15.1		28
615	22.1	4,649	11.8	555	▲0.1	240	3.5	746	27.8	113	5.6		29
606	17.5	6,496	▲12.8	597	▲6.3	236	▲10.1	722	17.7	106	▲8.7		平.29.1
634	19.6	4,430	13.6	558	▲4.0	222	▲9.5	636	11.0	103	▲12.2		2
605	27.7	5,855	▲1.3	560	4.5	241	1.9	617	▲6.4	107	▲7.5		3
594	16.5	5,231	▲5.4	569	▲2.0	234	▲3.6	672	3.8	124	6.1		4
612	28.4	4,265	▲26.1	551	2.9	236	3.6	739	28.6	115	7.9		5
591	19.2	4,535	▲24.4	516	▲0.9	236	0.1	696	24.5	108	2.2		6
625	33.2	4,599	▲19.7	524	4.2	252	15.2	841	53.8	109	12.3		7
592	27.6	3,319	▲10.8	540	7.1	239	6.4	766	36.9	113	12.3		8
609	27.8	4,818	68.3	522	0.6	251	12.8	766	45.4	112	11.0		9
594	22.3	4,449	33.9	534	▲1.2	238	7.7	819	36.4	125	11.3		10
661	18.6	5,086	55.8	573	▲2.3	248	15.4	845	48.7	123	20.7		11
672	16.2	6,654	71.7	607	▲1.0	240	2.6	910	49.1	122	13.4		12
687	13.4	6,748	3.9	595	▲0.2	238	0.9	858	18.8	118	11.1		平.30.1
													2
													3
													4
													5
													6
													7
													8
													9
													10
													11
													12
687	13.4	6,748	3.9	595	▲0.2	238	0.9	858	18.8	118	11.1		1月平均

区分 年月	農産加工品												
	野菜のこ											ばれいしょ	スイートコーン
	トマト・ユレペースト		計		きのこ缶		他調製品		増減率	増減率			
	増減率	増減率	増減率	増減率	増減率	増減率							
輸入量	t	%	t	%	t	%	t	%	t	%	t	%	
24	142,585	23.9	27,219	▲2.1	13,556	▲2.3	13,664	▲1.9	365,241	10.5	59,745	6.6	
25	140,932	▲1.2	26,638	▲2.1	13,010	▲4.0	13,628	▲0.3	330,634	▲9.5	55,150	▲7.7	
26	123,919	▲12.1	25,129	▲5.7	13,195	1.4	11,934	▲12.4	311,983	▲5.6	54,529	▲1.1	
27	120,597	▲2.7	21,479	▲14.5	11,499	▲12.9	9,980	▲16.4	322,637	3.4	54,790	0.5	
28	111,292	▲7.7	20,202	▲5.9	10,868	▲5.5	9,334	▲6.5	330,869	2.6	56,867	3.8	
29	139,047	24.9	20,018	▲0.9	10,848	▲0.2	9,170	▲1.8	352,675	6.6	63,495	11.7	
平.29.1	12,083	57.1	1,975	11.8	1,085	12.1	890	11.6	25,696	0.7	3,647	▲0.8	
2	10,088	26.1	991	▲28.9	516	▲25.9	475	▲31.8	22,425	▲17.1	3,985	2.7	
3	9,417	▲4.2	2,378	46.1	1,773	68.4	605	5.4	30,077	9.6	5,644	22.7	
4	7,476	▲14.3	1,411	▲7.5	728	▲23.0	683	17.8	29,309	22.6	5,269	11.6	
5	18,477	45.0	1,795	3.1	1,027	7.0	768	▲1.6	31,291	14.5	5,312	55.0	
6	15,651	56.3	1,533	8.3	813	17.3	720	▲0.2	33,318	6.7	5,928	12.0	
7	13,087	9.5	1,472	▲2.7	772	▲6.4	700	1.7	34,426	17.0	5,717	23.5	
8	11,540	▲10.4	1,629	▲14.5	768	▲17.7	861	▲11.5	30,677	7.5	6,028	12.6	
9	9,925	24.0	1,528	▲7.5	710	▲8.3	818	▲6.7	27,000	16.3	6,009	22.8	
10	9,420	24.9	1,796	▲3.9	926	▲1.8	870	▲6.1	28,439	0.2	6,036	▲14.1	
11	11,311	69.9	1,639	▲15.6	685	▲40.2	954	20.0	32,341	13.7	4,862	15.4	
12	10,574	45.6	1,870	0.9	1,044	12.3	825	▲10.6	27,675	▲8.8	5,059	▲1.9	
平.30.1	12,758	5.6	1,785	▲9.6	965	▲11.1	820	▲7.8	22,985	▲10.6	3,787	3.8	
2													
3													
4													
5													
6													
7													
8													
9													
10													
11													
12													
1月計	12,758	5.6	1,785	▲9.6	965	▲11.1	820	▲7.8	22,985	▲10.6	3,787	3.8	
輸入価格													
24	88	▲1.3	253	4.1	224	▲0.7	282	8.3	111	▲0.8	134	6.5	
25	112	27.1	311	23.1	272	21.5	349	23.8	136	22.9	166	24.4	
26	130	15.8	329	5.8	288	6.1	374	7.3	141	3.6	180	8.6	
27	145	29.5	359	15.5	314	15.7	411	17.9	157	15.9	206	24.2	
28	122	▲16.1	325	▲9.6	281	▲10.7	377	▲8.4	137	▲13.1	170	▲17.9	
29	119	▲2.8	327	0.7	288	2.6	374	▲0.8	146	6.5	183	7.9	
平.29.1	118	▲15.8	339	▲11.3	294	▲14.3	394	▲8.4	148	0.1	186	▲2.2	
2	119	▲18.2	328	▲10.1	284	▲2.5	376	▲14.2	142	▲3.9	176	0.5	
3	120	▲3.2	284	▲7.6	244	▲9.8	398	6.8	147	3.7	167	▲4.1	
4	117	▲5.7	326	9.5	309	20.3	344	▲5.6	139	▲1.5	173	9.9	
5	118	0.3	290	▲11.1	243	▲20.0	353	▲0.2	147	10.5	194	10.3	
6	116	▲10.2	316	▲1.6	291	7.1	345	▲6.6	146	5.9	182	8.1	
7	123	1.7	363	▲2.4	304	▲4.3	429	▲1.9	143	6.6	193	9.4	
8	115	▲2.0	349	9.9	309	31.8	385	▲3.1	148	13.3	199	20.7	
9	114	2.0	355	7.4	306	2.8	397	10.7	143	13.0	205	21.7	
10	123	17.0	315	9.9	286	16.7	345	5.1	148	16.2	175	10.1	
11	119	7.6	348	24.7	316	33.8	372	8.8	149	12.5	171	4.8	
12	121	2.2	339	2.4	328	4.1	353	1.6	148	4.0	168	▲3.6	
平.30.1	119	0.8	306	▲9.7	269	▲8.4	349	▲11.4	145	▲2.0	190	1.8	
2													
3													
4													
5													
6													
7													
8													
9													
10													
11													
12													
1月平均	119	0.8	306	▲9.7	269	▲8.4	349	▲11.4	145	▲2.0	190	1.8	

加工食品の輸出入動向

単位 { 輸入量：t
輸入価格：円/kg
増減率：%

(つ づ き)											区 分	
(つ づ き)												
ヤング コーンコブ		たけのこ		アスパラガス		計		豆 缶		他調製品		年 月
増減率		増減率		増減率		増減率		増減率		増減率		
t	%	t	%	t	%	t	%	t	%	t	%	
3,995	8.4	84,132	0.0	1,509	26.3	77,148	▲0.7	996	40.7	76,151	▲1.0	24
4,475	12.0	79,972	▲4.9	1,184	▲21.6	74,557	▲3.4	887	▲11.0	73,670	▲3.3	25
3,746	▲16.3	78,013	▲2.4	979	▲17.3	72,134	▲3.2	980	10.5	71,154	▲3.4	26
3,613	▲3.6	73,104	▲6.3	935	▲4.5	67,566	▲6.3	1,016	3.6	66,550	▲6.5	27
3,625	0.3	71,311	▲2.5	840	▲10.1	64,953	▲3.9	1,205	18.6	63,748	▲4.2	28
3,614	▲0.3	72,968	2.3	791	▲5.8	62,372	▲4.0	1,277	6.0	61,094	▲4.2	29
237	▲8.1	8,286	43.8	47	▲22.4	5,621	15.6	80	▲20.5	5,541	16.3	平.29.1
236	15.8	4,034	▲28.3	41	▲28.3	4,001	▲13.6	102	66.1	3,900	▲14.7	2
409	30.0	7,151	7.7	61	▲40.8	6,671	8.1	124	32.2	6,546	7.8	3
281	0.3	5,748	▲8.0	92	475.5	5,741	▲7.1	112	0.7	5,629	▲7.3	4
315	4.8	6,518	14.1	102	88.4	5,093	▲10.4	112	▲4.6	4,982	▲10.5	5
309	16.2	5,477	3.0	82	▲39.1	5,448	5.5	116	▲15.8	5,332	6.1	6
348	▲10.9	5,531	12.7	99	▲15.9	4,474	▲18.3	141	▲20.0	4,333	▲18.2	7
334	4.9	5,055	▲2.6	51	9.5	4,948	▲2.5	121	107.5	4,827	▲3.8	8
238	▲37.9	4,879	▲9.3	26	32.8	4,239	▲26.1	134	17.7	4,106	▲27.0	9
362	18.3	6,363	12.4	48	▲17.3	4,878	10.5	98	58.8	4,780	9.8	10
336	3.9	7,195	▲4.9	99	▲3.4	5,524	▲5.4	59	▲32.3	5,465	▲5.0	11
210	▲25.1	6,731	▲7.8	44	▲38.1	5,732	0.3	79	▲7.9	5,653	0.4	12
217	▲8.5	6,523	▲21.3	108	131.4	4,781	▲14.9	119	48.3	4,663	▲15.9	平.30.1
												2
												3
												4
												5
												6
												7
												8
												9
												10
												11
												12
217	▲8.5	6,523	▲21.3	108	131.4	4,781	▲14.9	119	48.3	4,663	▲15.9	1月計
120	4.2	153	5.2	269	2.0	96	1.4	147	3.7	96	1.2	24
152	26.4	176	14.9	361	34.0	112	16.7	191	30.3	111	16.5	25
169	11.7	194	10.5	432	19.6	124	10.7	242	26.6	123	10.2	26
201	32.8	222	26.4	505	40.1	139	24.1	228	19.4	138	24.0	27
183	▲9.3	202	▲8.8	429	▲15.2	126	▲9.7	189	▲16.9	125	▲9.7	28
192	5.3	201	▲0.7	437	1.9	129	2.9	199	4.9	128	2.7	29
179	4.1	207	▲7.2	488	12.1	134	0.4	215	36.2	133	▲0.1	平.29.1
182	▲4.6	204	▲8.6	425	▲6.7	128	▲5.9	171	▲34.2	127	▲5.5	2
202	7.3	202	▲3.6	428	▲8.5	128	▲1.8	178	▲11.1	127	▲1.7	3
173	▲11.1	214	▲0.6	428	▲16.6	127	▲0.5	172	2.7	126	▲0.7	4
193	10.1	188	▲12.3	460	0.9	127	▲0.3	161	▲1.5	126	▲0.3	5
213	▲1.8	201	▲2.6	439	▲5.1	128	1.3	170	5.0	127	1.3	6
185	5.5	191	▲1.9	456	17.4	136	11.6	244	34.7	133	10.5	7
186	3.8	200	7.3	395	▲7.9	128	4.7	211	▲23.2	126	4.5	8
218	25.3	189	7.3	424	0.7	132	10.6	210	11.1	130	9.8	9
188	11.4	195	7.4	457	9.1	129	8.0	198	▲15.9	128	8.3	10
171	7.8	207	9.3	395	6.3	129	9.2	238	47.4	127	8.8	11
231	8.3	209	1.7	452	13.4	129	0.3	239	4.1	128	0.4	12
186	4.0	223	8.1	490	0.3	129	▲3.8	234	9.3	127	▲5.0	平.30.1
												2
												3
												4
												5
												6
												7
												8
												9
												10
												11
												12
186	4.0	223	8.1	490	0.3	129	▲3.8	234	9.3	127	▲5.0	1月平均

区分 年月	農 産 加 工 品											
	野菜部門（つづき）		果 実									
	その他野菜調製品		ジャム・ゼリー		果実・ナットの ピュレ・ペースト		ピーナッツバター		落花生調製品		いった落花生	
輸入量	増減率	増減率	増減率	増減率	増減率	増減率	増減率	増減率	増減率	増減率	増減率	
t	%	t	%	t	%	t	%	t	%	t	%	
24	274,573	5.7	12,327	▲3.8	6,087	▲3.8	4,887	7.0	44,924	▲9.1	8,281	▲9.1
25	270,616	▲1.4	11,189	▲9.2	6,137	0.8	5,058	3.5	42,447	▲5.5	7,523	▲9.1
26	265,128	▲2.0	9,385	▲16.1	6,017	▲2.0	4,515	▲10.7	41,590	▲2.0	6,657	▲11.5
27	247,865	▲6.5	8,225	▲12.4	7,106	18.1	4,496	▲0.4	41,377	▲0.5	5,860	▲12.0
28	249,130	0.5	7,736	▲5.9	7,154	0.7	4,347	▲3.3	39,974	▲3.4	6,540	11.6
29	262,486	5.4	8,403	8.6	8,229	15.0	5,008	15.2	42,345	5.9	8,067	23.4
平.29.1	23,714	15.7	1,004	11.5	474	▲44.5	297	▲14.8	3,422	5.8	895	8.5
2	15,088	▲13.3	634	30.7	323	▲55.9	350	▲8.0	2,726	▲6.7	229	▲38.1
3	22,189	11.8	598	17.7	499	6.3	470	155.4	4,342	11.3	725	39.4
4	21,803	6.9	350	▲35.5	603	57.4	473	84.9	4,047	6.4	614	43.2
5	22,120	10.3	418	▲20.4	686	63.7	296	▲39.4	4,076	20.1	568	35.6
6	21,556	6.3	736	36.8	335	▲15.0	431	23.7	3,302	▲8.7	485	46.6
7	21,078	2.9	569	17.1	1,260	193.2	400	▲11.1	3,475	11.5	348	23.2
8	22,422	7.0	823	4.7	1,028	▲27.3	454	50.9	3,490	11.2	587	66.9
9	20,702	▲2.7	766	29.4	873	25.1	415	8.0	2,885	▲0.4	346	45.8
10	21,974	3.4	842	15.0	679	▲1.1	451	54.3	2,962	▲0.9	317	▲36.5
11	24,850	8.1	833	▲17.3	721	113.5	459	30.6	3,993	15.7	1,394	20.4
12	24,989	5.5	830	31.0	749	122.0	512	▲9.1	3,625	3.4	1,559	39.6
平.30.1	22,702	▲4.3	452	▲55.0	600	26.7	283	▲4.7	3,961	15.7	891	▲0.4
2												
3												
4												
5												
6												
7												
8												
9												
10												
11												
12												
1月計	22,702	▲4.3	452	▲55.0	600	26.7	283	▲4.7	3,961	15.7	891	▲0.4
輸入価格												
24	209	3.4	294	0.9	143	▲3.1	277	14.8	216	21.1	210	12.1
25	244	16.9	357	21.4	175	22.6	312	12.9	245	13.2	241	14.7
26	258	5.5	390	9.3	202	15.6	317	1.4	227	▲7.3	255	5.7
27	287	17.6	422	18.3	208	18.9	368	17.8	273	11.6	288	19.4
28	265	▲7.9	378	▲10.4	186	▲10.7	316	▲14.2	245	▲10.1	261	▲9.2
29	268	1.1	392	3.6	184	▲0.8	325	2.9	257	4.9	271	3.9
平.29.1	269	▲7.2	325	▲10.3	208	9.6	402	21.8	260	▲4.7	275	0.9
2	263	▲7.6	361	▲23.1	156	▲6.5	314	▲14.5	258	▲3.3	270	0.2
3	267	1.4	450	10.4	198	20.7	337	6.7	252	0.4	264	2.1
4	266	▲1.0	419	4.1	148	▲31.9	279	▲17.1	250	1.6	276	6.0
5	266	2.7	411	9.5	149	▲23.0	328	17.6	257	4.0	271	8.5
6	258	▲3.0	417	▲6.0	173	▲41.4	331	15.8	260	4.5	265	4.7
7	271	5.6	361	12.5	189	13.0	265	▲13.2	259	9.3	276	13.5
8	266	2.8	414	20.3	165	▲0.2	317	▲5.2	259	13.8	264	5.8
9	268	5.7	415	▲12.3	245	48.0	294	6.0	258	11.5	260	2.7
10	262	3.0	341	4.8	179	▲4.1	358	19.0	257	12.2	265	4.5
11	272	6.4	429	29.0	174	▲21.8	344	14.1	265	12.1	270	5.4
12	279	3.5	400	10.2	202	8.2	346	▲2.5	255	2.9	279	1.1
平.30.1	268	▲0.4	400	23.1	162	▲21.9	289	▲28.1	259	▲0.4	271	▲1.4
2												
3												
4												
5												
6												
7												
8												
9												
10												
11												
12												
1月平均	268	▲0.4	400	23.1	162	▲21.9	289	▲28.1	259	▲0.4	271	▲1.4

加工食品の輸出入動向

単位 { 輸入量：t
輸入価格：円/kg
増減率：%

(づ き)											区 分	
部 門												
ナット調製品		パイナップル缶		パイナップル調製品		かんきつ類		なし缶		なし調製品		年 月
増減率		増減率		増減率		増減率		増減率		増減率		
t	%	t	%	t	%	t	%	t	%	t	%	
36,787	2.0	39,203	▲9.2	495	17.1	66,838	▲1.6	6,058	4.0	509	206.3	24
35,535	▲3.4	34,828	▲11.2	457	▲7.7	63,805	▲4.5	5,842	▲3.6	555	9.0	25
34,762	▲2.2	33,773	▲3.0	592	29.6	57,035	▲10.6	5,281	▲9.6	363	▲34.5	26
31,180	▲10.3	31,722	▲6.1	355	▲40.0	57,334	0.5	5,549	5.1	57	▲84.3	27
32,530	4.3	31,764	0.1	309	▲12.9	62,467	9.0	5,859	5.6	54	▲5.7	28
33,088	1.7	34,031	7.1	383	23.6	62,361	▲0.2	5,640	▲3.7	254	372.7	29
2,382	14.8	2,707	▲4.0	14	524.9	4,611	4.7	649	8.2	4	▲41.9	平.29.1
1,702	▲11.0	3,175	10.6	39	2,611.4	3,126	▲18.7	323	12.3	-	-	2
2,768	20.7	4,503	19.5	73	40.2	7,318	18.5	374	0.1	20	1,698.1	3
2,406	10.4	3,124	4.6	45	▲38.9	5,602	1.4	328	16.1	4	124.3	4
1,737	▲19.2	2,876	▲17.2	31	15.2	7,312	21.5	590	▲8.1	16	2,270.5	5
2,222	5.0	3,052	7.2	48	30.9	7,010	2.9	633	8.9	7	84.8	6
2,433	1.4	2,856	3.8	23	2.7	7,883	38.0	353	▲20.0	74	1,093.2	7
3,116	5.7	2,727	9.0	37	168.5	4,820	▲9.1	409	▲27.1	16	212.6	8
3,104	▲1.3	2,339	35.0	38	146.3	4,582	6.6	417	29.0	78	345.1	9
3,505	▲4.2	2,816	54.8	19	▲44.7	3,287	▲21.6	482	▲14.2	10	125.3	10
4,018	4.4	1,955	1.5	8	▲72.5	2,693	▲49.3	609	▲8.3	15	548.9	11
3,696	▲2.8	1,902	▲15.9	9	143.0	4,116	▲15.5	472	▲12.8	10	118.9	12
2,712	13.9	1,542	▲43.0	19	34.0	5,149	11.7	488	▲24.8	14	301.8	平.30.1
												2
												3
												4
												5
												6
												7
												8
												9
												10
												11
												12
2,712	13.9	1,542	▲43.0	19	34.0	5,149	11.7	488	▲24.8	14	301.8	1月計
393	1.3	95	0.1	195	▲12.8	118	11.7	141	13.0	150	▲36.8	24
469	19.4	108	14.5	249	27.9	120	2.0	169	19.3	159	6.0	25
509	8.5	120	10.8	224	▲10.1	123	2.3	181	7.6	169	6.3	26
583	24.1	149	37.0	250	0.3	141	17.0	203	20.6	417	162.5	27
514	▲11.7	146	▲1.4	256	2.3	129	▲8.3	170	▲16.2	431	3.3	28
551	7.1	146	▲0.1	342	33.7	137	6.1	174	1.8	248	▲42.5	29
556	0.7	153	0.3	177	▲85.2	139	2.5	177	▲13.1	386	20.7	平.29.1
515	▲8.4	152	1.4	224	▲58.6	133	▲8.7	179	▲8.5	-	-	2
576	4.5	154	1.4	298	53.4	137	6.0	172	0.1	209	▲40.7	3
527	1.4	139	▲0.2	279	▲8.5	147	3.3	160	▲3.3	400	▲15.7	4
539	1.9	148	6.1	490	106.6	132	0.8	178	7.6	212	▲51.9	5
577	11.8	158	9.1	451	88.4	135	6.7	177	4.3	353	6.3	6
510	14.6	146	▲0.6	833	98.4	136	13.1	183	12.2	216	▲71.2	7
574	15.1	139	▲3.2	411	107.4	138	8.3	173	5.8	433	21.6	8
546	10.1	142	▲7.8	166	4.3	129	8.8	170	10.2	146	▲58.9	9
564	14.6	135	▲0.1	187	▲23.8	139	18.2	171	8.3	436	24.7	10
526	2.6	143	▲2.6	429	188.9	143	17.8	177	7.5	616	36.3	11
579	9.3	136	▲11.1	143	▲49.3	139	2.6	161	▲6.4	187	▲72.5	12
558	0.4	127	▲17.0	147	▲17.1	150	7.9	167	▲5.8	353	▲8.6	平.30.1
												2
												3
												4
												5
												6
												7
												8
												9
												10
												11
												12
558	0.4	127	▲17.0	147	▲17.1	150	7.9	167	▲5.8	353	▲8.6	1月平均

区分 年月	農産加工品（つづき）											
	果実部門（つづき）											
	あんず		さくらんぼ		桃 缶		桃調製品		ストロベリー		ミックスフルーツ	
輸入量	t	%	t	%	t	%	t	%	t	%	t	%
24	1,468	18.7	3,949	21.9	49,348	▲3.9	7,299	6.1	3,447	17.2	16,048	7.0
25	1,423	▲3.1	2,785	▲29.5	42,414	▲14.1	7,208	▲1.2	3,472	0.7	15,619	▲2.7
26	1,301	▲8.6	3,212	15.3	42,605	0.4	4,542	▲37.0	3,664	5.5	13,756	▲11.9
27	1,071	▲17.6	2,824	▲12.1	41,261	▲3.2	4,272	▲5.9	3,656	▲0.2	11,577	▲15.8
28	1,134	5.8	2,279	▲19.3	40,058	▲2.9	4,261	▲0.3	4,343	18.8	12,227	5.6
29	1,462	29.0	1,947	▲14.6	41,905	4.6	5,361	25.8	3,792	▲12.7	11,958	▲2.2
平.29.1	47	▲51.5	136	▲29.4	3,315	7.2	247	2.8	375	55.9	1,102	▲6.2
2	226	262.8	189	22.9	2,217	▲6.7	214	43.9	233	▲27.1	719	▲23.9
3	99	▲39.3	161	▲28.4	5,160	34.2	664	195.5	319	▲44.0	1,159	30.1
4	225	11.1	195	23.0	3,434	▲9.6	514	▲8.7	458	▲9.9	813	▲25.9
5	73	▲24.6	210	83.6	3,877	▲8.8	600	▲31.5	526	▲28.2	1,021	▲0.7
6	160	233.1	109	▲49.7	5,090	52.2	616	59.9	264	▲41.8	1,166	▲0.4
7	160	442.4	309	51.8	4,070	▲0.4	591	107.0	338	30.0	1,035	▲15.2
8	56	▲53.5	122	▲34.0	3,449	▲7.8	118	▲55.6	235	▲23.4	936	▲16.8
9	112	▲4.1	154	▲48.5	2,796	▲9.0	951	355.6	231	49.4	1,109	37.5
10	131	56.8	102	▲55.7	3,135	1.0	382	▲44.9	201	▲9.4	742	▲27.2
11	132	145.8	125	▲44.2	2,850	16.0	223	▲5.5	250	30.2	1,017	23.0
12	41	▲31.2	137	72.2	2,511	▲13.0	240	81.1	363	▲5.7	1,137	23.3
平.30.1	57	20.9	201	47.4	2,751	▲17.0	285	15.3	301	▲19.7	964	▲12.5
2												
3												
4												
5												
6												
7												
8												
9												
10												
11												
12												
1月計	57	20.9	201	47.4	2,751	▲17.0	285	15.3	301	▲19.7	964	▲12.5
輸入価格												
24	168	3.1	249	2.1	131	12.7	93	5.6	347	11.8	136	7.2
25	212	26.7	318	28.0	154	17.9	110	17.3	476	37.2	166	22.7
26	224	5.3	357	12.0	164	6.5	128	16.3	568	19.3	182	9.6
27	238	12.1	407	27.9	184	19.3	135	23.2	716	50.5	199	19.9
28	255	7.0	340	▲16.4	162	▲11.8	126	▲7.0	617	▲13.8	177	▲11.4
29	249	▲2.3	349	2.5	163	0.8	108	▲13.9	680	10.2	178	0.8
平.29.1	296	22.6	316	▲28.8	168	▲8.3	102	▲28.1	662	▲3.5	174	▲13.8
2	213	▲14.4	366	▲9.7	170	▲3.2	123	▲13.0	602	11.6	189	▲3.9
3	267	23.3	380	0.1	167	1.0	126	8.9	883	45.6	198	5.6
4	230	0.6	348	▲13.5	162	▲2.6	126	▲10.8	527	▲12.7	183	4.7
5	289	45.8	364	▲2.9	163	0.2	121	▲0.1	681	42.3	178	0.8
6	252	▲47.5	409	10.7	167	2.8	118	▲45.0	694	16.5	178	3.7
7	199	▲14.3	302	2.8	160	4.2	93	▲19.8	647	▲27.7	173	▲0.6
8	356	24.1	319	16.3	159	3.2	158	54.6	1,092	78.5	182	8.8
9	284	14.6	345	38.6	158	1.7	88	0.1	661	▲23.7	167	2.7
10	248	4.4	361	22.4	161	5.8	89	▲7.8	510	▲15.7	174	6.0
11	243	▲11.5	328	2.5	163	6.1	94	▲13.9	674	0.7	178	5.9
12	348	▲2.6	400	▲2.2	162	▲2.2	93	▲13.6	628	▲4.6	168	▲2.9
平.30.1	299	0.9	303	▲4.1	162	▲3.7	102	0.1	772	16.5	179	2.9
2												
3												
4												
5												
6												
7												
8												
9												
10												
11												
12												
1月平均	299	0.9	303	▲4.1	162	▲3.7	102	0.1	772	16.5	179	2.9

加工食品の輸出入動向

単位 { 輸入量：t
輸入価格：円/kg
増減率：%

その他果実調製品	製 穀 粉 加 工 品										区 分	
	穀粉調製品		米菓生地		もち・団子		米粉調製品		小麦粉調製品			
	増減率	増減率	増減率	増減率	増減率	増減率	増減率	増減率	増減率	増減率	年 月	
t	%	t	%	t	%	t	%	t	%	t	%	
103,416	▲2.3	1,083	28.1	0	-	3,043	1.9	88,771	0.9	106,099	▲1.6	24
101,508	▲1.8	924	▲14.7	0	-	2,492	▲18.1	89,240	0.5	100,464	▲5.3	25
103,417	1.9	987	6.9	0	-	2,323	▲6.8	86,685	▲2.9	98,354	▲2.1	26
97,249	▲6.0	864	▲12.5	0	-	1,825	▲21.4	62,469	▲27.9	94,387	▲4.0	27
93,140	▲4.2	566	▲34.5	-	-	1,949	6.8	58,493	▲6.4	91,397	▲3.2	28
95,820	2.9	772	36.4	-	-	1,926	▲1.2	59,678	2.0	91,882	0.5	29
8,276	11.1	95	160.8	-	-	146	▲33.1	4,726	2.4	7,230	0.9	平.29.1
6,428	▲12.0	21	▲45.5	-	-	87	▲27.1	4,053	▲1.5	6,696	▲9.0	2
7,861	0.5	35	▲7.4	-	-	86	42.1	5,707	38.3	8,227	9.6	3
9,224	6.7	66	25.4	-	-	61	33.9	4,219	▲8.9	7,636	▲1.5	4
8,059	▲5.1	83	59.4	-	-	76	0.3	3,835	▲4.4	7,051	▲6.6	5
9,674	19.7	56	48.5	-	-	70	115.7	3,997	1.8	7,089	9.9	6
9,210	5.3	34	▲35.8	-	-	58	▲2.9	5,149	26.1	6,905	5.5	7
8,044	▲4.0	45	▲33.6	-	-	256	24.7	4,945	5.1	7,888	3.7	8
7,018	2.5	109	172.6	-	-	218	▲11.5	4,955	▲6.3	7,267	▲6.7	9
7,521	2.0	98	89.8	-	-	287	▲1.0	5,624	1.6	7,867	▲2.7	10
6,808	▲8.2	105	25.5	-	-	294	▲11.6	7,216	34.0	8,418	▲3.7	11
7,698	17.0	26	62.5	-	-	287	8.9	5,253	▲34.9	9,608	8.5	12
6,956	▲16.0	37	▲61.1	-	-	245	68.2	5,006	5.9	6,949	▲3.9	平.30.1
												2
												3
												4
												5
												6
												7
												8
												9
												10
												11
												12
6,956	▲16.0	37	▲61.1	-	-	245	68.2	5,006	5.9	6,949	▲3.9	1月計
199	7.2	221	▲0.8	-	-	292	7.5	96	▲1.1	145	4.8	24
243	21.8	330	49.4	-	-	337	15.5	116	21.2	180	24.6	25
262	8.1	371	12.4	-	-	382	13.2	122	5.4	206	14.0	26
307	26.8	539	63.1	-	-	412	22.2	138	19.4	218	20.9	27
263	▲14.5	631	17.1	-	-	366	▲11.0	119	▲13.9	196	▲10.2	28
272	3.7	636	0.8	-	-	383	4.5	115	▲3.3	216	10.5	29
268	▲3.9	749	▲6.9	-	-	411	9.2	120	▲10.7	216	1.9	平.29.1
259	▲6.1	669	32.5	-	-	373	▲5.4	116	▲7.8	192	▲5.9	2
294	10.5	499	20.1	-	-	352	▲3.5	115	▲4.6	193	▲4.9	3
267	▲3.0	368	▲49.0	-	-	332	17.5	110	▲10.0	208	10.5	4
276	3.1	601	▲24.1	-	-	412	19.2	117	0.8	195	5.0	5
271	0.4	832	223.6	-	-	324	▲8.7	114	▲7.0	219	10.7	6
270	13.6	591	▲16.4	-	-	374	13.2	116	▲0.8	213	16.1	7
279	8.0	1,053	81.1	-	-	360	▲0.2	112	▲2.0	224	26.5	8
267	6.3	476	▲45.4	-	-	385	6.7	114	1.1	223	18.8	9
262	10.3	908	101.5	-	-	390	7.3	114	2.8	239	16.8	10
279	12.4	390	▲46.1	-	-	399	7.3	116	▲1.9	240	18.4	11
278	▲4.9	729	31.2	-	-	395	3.5	117	▲1.0	225	12.7	12
281	5.0	991	32.3	-	-	385	▲6.5	113	▲5.6	227	5.3	平.30.1
												2
												3
												4
												5
												6
												7
												8
												9
												10
												11
												12
281	5.0	991	32.3	-	-	385	▲6.5	113	▲5.6	227	5.3	1月平均

区分 年月	製 穀 粉 加 工 品											
	他製穀粉調製品		ケーキミックス		パスタ		ビーフン		うどん・そうめん ・そば		その他のめん類	
	増減率	増減率	増減率	増減率	増減率	増減率	増減率	増減率	増減率	増減率	増減率	
輸入量	t	%	t	%	t	%	t	%	t	%	t	%
24	3,391	▲15.1	5,899	16.1	142,336	5.8	6,632	4.6	219	▲35.4	24,186	▲6.0
25	3,686	8.7	6,203	5.2	132,601	▲6.8	6,195	▲6.6	253	15.1	22,901	▲5.3
26	3,873	5.1	5,522	▲11.0	133,016	0.3	6,479	4.6	379	49.9	22,055	▲3.7
27	3,341	▲13.7	4,945	▲10.4	131,987	▲0.8	7,010	8.2	499	31.8	21,525	▲2.4
28	2,912	▲12.8	4,441	▲10.2	145,021	9.9	7,555	7.8	266	▲46.8	20,606	▲4.3
29	3,198	9.8	4,713	6.1	149,689	3.2	7,671	1.5	272	2.4	22,243	7.9
平.29.1	346	69.1	482	14.7	11,534	7.0	578	▲6.8	44	323.5	1,973	20.1
2	188	▲17.7	391	▲3.5	11,828	15.0	532	▲17.3	13	▲17.7	1,318	▲10.3
3	249	16.9	376	▲31.5	15,289	25.9	637	▲5.4	21	▲51.8	2,036	26.0
4	216	▲12.4	485	▲23.0	9,898	▲25.4	566	▲3.7	15	▲52.7	1,917	3.3
5	333	34.4	445	119.6	13,072	11.4	532	▲22.6	55	14.8	2,004	14.4
6	159	▲27.8	237	▲38.7	13,847	10.6	728	0.0	24	▲47.6	1,878	12.7
7	295	0.7	272	▲8.2	13,096	▲7.2	750	30.4	4	▲82.5	1,859	▲5.2
8	271	17.8	351	9.5	14,386	29.6	736	12.4	36	1,042.5	1,876	17.3
9	300	24.6	302	37.8	13,925	11.2	642	3.3	19	101.1	1,753	▲3.7
10	296	28.5	464	127.8	11,403	3.6	688	2.5	31	30.1	1,694	5.4
11	275	▲12.9	533	8.8	11,602	▲12.2	577	8.3	11	11.7	1,937	20.2
12	270	11.9	374	18.0	9,808	▲20.5	704	25.9	0	▲95.4	1,999	▲0.2
平.30.1	271	▲21.8	330	▲31.6	11,327	▲1.8	598	3.5	-	▲100.0	1,754	▲11.1
2												
3												
4												
5												
6												
7												
8												
9												
10												
11												
12												
1月計	271	▲21.8	330	▲31.6	11,327	▲1.8	598	3.5	-	-	1,754	▲11.1
輸入価格												
24	313	32.2	125	9.0	106	▲2.0	227	3.2	262	▲12.1	255	3.0
25	353	12.6	152	22.0	129	21.7	281	23.6	355	35.9	302	18.4
26	428	21.4	161	6.1	133	2.7	304	8.5	373	5.0	329	9.1
27	497	41.0	184	21.1	147	14.0	333	18.8	415	16.9	360	19.5
28	446	▲10.3	141	▲23.3	128	▲12.9	292	▲12.3	381	▲8.2	320	▲11.2
29	397	▲10.9	140	▲1.3	123	▲3.7	301	3.1	408	6.9	324	1.3
平.29.1	304	▲63.9	147	▲20.3	136	▲5.4	305	▲7.3	347	▲15.6	344	▲0.9
2	430	▲36.1	151	▲5.3	126	▲8.2	304	▲0.4	401	31.6	345	▲6.3
3	310	▲41.1	146	5.9	120	▲11.6	313	3.6	404	15.5	327	▲4.6
4	389	▲12.9	131	▲0.3	126	▲2.7	311	7.9	416	18.0	312	▲4.7
5	420	8.4	135	▲23.1	118	▲11.5	308	4.8	427	25.0	319	▲0.8
6	399	0.6	133	14.5	117	▲8.3	309	4.6	369	▲12.2	312	0.1
7	383	28.2	159	52.2	116	▲6.3	303	6.1	451	24.6	313	5.3
8	516	12.9	121	▲5.0	121	0.0	286	▲0.2	333	▲32.3	307	6.8
9	423	29.1	140	15.1	121	▲0.1	287	4.7	425	17.7	319	6.9
10	356	4.1	148	▲8.7	130	11.2	313	21.4	537	8.6	333	9.0
11	445	21.8	141	▲5.3	124	0.4	294	1.7	459	1.9	332	4.3
12	412	▲0.3	122	▲7.4	133	4.3	287	▲4.6	1,538	256.2	330	2.4
平.30.1	473	55.3	144	▲2.5	129	▲5.0	291	▲4.5	-	-	346	0.8
2												
3												
4												
5												
6												
7												
8												
9												
10												
11												
12												
1月平均	473	55.3	144	▲2.5	129	▲5.0	291	▲4.5	-	-	346	0.8

加工食品の輸出入動向

単位 { 輸入量：t
輸入価格：円/kg
増減率：%

(つ づ き)											区 分	
詰物パスタ		その他のパスタ		朝食用シリアル		食パン・乾パン		ピザ		加熱調理した穀物調製品		
増減率		増減率		増減率		増減率		増減率		増減率		年 月
t	%	t	%	t	%	t	%	t	%	t	%	
12,077	▲4.7	10,947	▲13.8	3,461	15.2	9,832	26.8	547	▲7.5	2,156	20.9	24
12,107	0.2	8,770	▲19.9	4,367	26.2	9,642	▲1.9	690	26.1	1,785	▲17.2	25
10,821	▲10.6	7,431	▲15.3	8,180	87.3	7,995	▲17.1	341	▲50.6	2,087	16.9	26
10,297	▲4.8	7,055	▲5.1	9,059	10.7	7,244	▲9.4	377	10.7	1,567	▲24.9	27
9,803	▲4.8	7,512	6.5	7,796	▲13.9	6,124	▲15.5	328	▲13.0	1,525	▲2.7	28
10,220	4.3	1,966	▲73.8	8,749	12.2	5,345	▲12.7	182	▲44.5	1,989	30.5	29
859	12.7	181	▲63.8	681	▲15.6	358	▲37.4	24	▲41.9	201	33.0	平.29.1
570	▲28.8	67	▲88.7	732	104.0	379	▲27.0	8	▲67.8	92	▲38.0	2
806	9.9	210	▲71.1	718	▲21.8	450	▲19.9	9	▲65.9	136	▲6.3	3
868	▲4.5	172	▲72.3	346	▲59.6	551	▲4.3	15	46.6	206	167.9	4
859	24.6	169	▲70.4	1,192	29.1	425	▲23.3	19	68.3	196	4.9	5
839	26.6	163	▲68.1	513	13.6	417	▲19.7	17	▲26.6	139	124.9	6
751	▲9.5	146	▲73.2	1,025	21.2	393	▲29.5	20	▲11.2	176	▲4.3	7
927	▲0.4	158	▲73.1	1,134	68.9	525	11.8	9	▲63.9	229	48.1	8
839	20.3	115	▲78.2	452	▲24.4	407	▲4.5	22	▲44.5	140	327.8	9
833	▲3.8	165	▲80.1	522	▲1.7	372	▲9.0	11	▲42.7	146	11.1	10
897	▲7.9	219	▲72.1	1,219	122.5	531	16.9	14	▲66.5	167	19.9	11
1,171	23.6	201	▲71.8	215	▲25.0	538	5.9	14	▲67.8	161	43.6	12
929	8.2	144	▲20.4	201	▲70.6	333	▲7.0	11	▲51.6	244	20.9	平.30.1
												2
												3
												4
												5
												6
												7
												8
												9
												10
												11
												12
929	8.2	144	▲20.4	201	▲70.6	333	▲7.0	11	▲51.6	244	20.9	1月計
321	7.4	340	0.5	244	▲3.9	282	2.1	495	3.4	163	12.5	24
383	19.3	348	2.4	310	27.4	321	13.7	652	31.6	173	6.2	25
402	4.9	374	7.7	316	1.8	328	2.2	609	▲6.6	201	16.1	26
437	14.3	366	5.2	303	▲2.4	359	11.7	656	0.6	212	22.5	27
404	▲7.6	342	▲6.6	265	▲12.5	327	▲8.9	569	▲13.3	184	▲13.0	28
436	8.0	277	▲19.0	262	▲0.9	359	9.9	557	▲2.0	201	8.9	29
432	▲0.6	264	▲23.2	262	2.4	335	▲0.2	585	▲7.3	161	▲21.8	平.29.1
415	1.6	318	▲16.0	240	▲19.4	341	1.1	556	▲9.2	269	0.5	2
417	4.9	458	16.6	254	▲0.3	345	9.4	530	▲14.0	308	133.5	3
412	1.5	230	▲33.2	308	4.9	336	0.2	539	▲3.1	175	14.3	4
408	9.5	254	▲24.5	236	▲8.6	338	2.1	527	0.2	189	43.8	5
440	3.3	272	▲18.1	273	▲10.1	341	▲0.6	546	0.8	134	▲44.8	6
436	17.6	287	▲9.4	258	12.2	395	28.4	592	15.8	181	22.2	7
437	16.1	235	▲30.7	249	▲6.0	373	16.8	567	9.1	239	30.2	8
450	12.9	248	▲27.6	314	33.7	362	17.5	558	▲2.9	177	▲16.8	9
427	12.9	234	▲27.7	277	2.4	405	27.9	550	8.6	170	▲2.9	10
457	4.0	259	▲18.6	253	▲7.1	371	7.9	553	▲0.1	188	24.1	11
478	10.8	245	▲26.2	420	42.5	372	13.8	557	▲3.8	255	▲13.4	12
419	▲3.0	294	11.6	337	28.8	399	19.4	565	▲3.5	111	▲30.9	平.30.1
												2
												3
												4
												5
												6
												7
												8
												9
												10
												11
												12
419	▲3.0	294	11.6	337	28.8	399	19.4	565	▲3.5	111	▲30.9	1月平均

区分	製穀粉加工品(つづき)		糖 類									
	他の穀物調製品		含みつ糖		粗 糖		精 製 糖		てん菜糖		メープルシロップ	
年 月	増減率		増減率		増減率		増減率		増減率		増減率	
輸入量	t	%	t	%	t	%	t	%	t	%	t	%
24	6,723	13.8	10,981	10.5	1,403,067	▲6.6	12,920	▲46.1	0	-	2,709	▲1.0
25	6,357	▲5.4	4,145	▲62.3	1,382,554	▲1.5	5,424	▲58.0	0	-	2,803	3.5
26	6,601	3.8	224	▲94.6	1,326,355	▲4.1	5,748	6.0	0	66.7	3,039	8.4
27	5,916	▲10.4	358	59.7	983,492	▲25.9	6,404	11.4	0	▲40.0	2,955	▲2.8
28	5,158	▲12.8	614	71.7	633,148	▲35.6	6,134	▲4.2	0	▲50.0	2,649	▲10.4
29	5,387	4.5	806	31.2	415,142	▲34.4	1,279	▲79.1	0	0.0	2,658	0.4
平.29.1	359	36.7	15	▲18.6	22,602	▲23.5	119	▲73.2	-	-	222	58.1
2	377	▲9.0	33	41.1	23,882	▲61.5	61	▲86.8	-	-	191	▲3.2
3	392	21.0	40	17.5	94,040	273.4	53	▲88.6	-	-	184	▲40.5
4	396	▲8.0	28	▲51.1	33,547	▲53.0	65	▲87.0	-	▲100.0	257	68.0
5	442	▲16.2	50	66.0	42,349	▲18.3	164	▲42.4	0	-	199	▲19.3
6	470	10.5	96	101.0	56,679	▲28.8	131	▲85.0	0	-	242	7.0
7	568	7.9	59	10.9	24,200	▲54.4	132	▲80.1	-	▲100.0	269	6.2
8	546	13.2	100	182.0	8,202	▲86.9	145	▲76.7	-	▲100.0	184	▲27.7
9	483	50.9	103	28.2	27,103	▲41.4	108	▲85.7	-	-	233	12.3
10	465	▲7.5	56	▲32.8	23,442	22.2	97	▲75.5	-	-	242	26.3
11	449	▲10.7	134	47.1	19,977	▲71.0	77	▲72.8	-	-	188	▲19.9
12	442	0.2	92	53.3	39,119	▲38.5	126	▲66.6	-	-	246	5.4
平.30.1	476	32.4	28	82.8	15,831	▲30.0	60	▲49.5	-	-	131	▲41.0
2												
3												
4												
5												
6												
7												
8												
9												
10												
11												
12												
1月計	476	32.4	28	82.8	15,831	▲30.0	60	▲49.5	-	-	131	▲41.0
輸入価格												
24	255	11.4	66	▲24.1	47	▲22.0	88	22.7	-	-	915	▲0.5
25	282	10.6	65	▲1.5	46	▲2.9	178	102.3	-	-	1,082	18.3
26	345	22.2	260	301.8	46	0.1	187	5.1	-	-	1,089	0.7
27	360	27.6	41	▲35.8	42	▲7.3	181	1.4	-	-	1,090	0.7
28	289	▲19.8	51	22.7	49	15.5	159	▲12.0	-	-	927	▲14.9
29	282	▲2.4	46	91.1	52	105.5	800	403.0	1,319	▲99.9	958	3.3
平.29.1	227	▲35.9	59	36.9	59	29.6	662	368.0	-	-	970	10.8
2	264	▲7.1	55	23.7	60	32.5	1,149	710.4	-	-	957	▲5.8
3	273	▲17.9	62	48.7	59	50.7	906	374.8	-	-	923	4.0
4	277	▲4.0	54	17.8	55	28.8	1,300	733.4	-	-	939	▲3.4
5	249	▲3.8	50	14.9	53	24.5	396	94.7	557	-	978	3.9
6	323	5.0	49	▲0.3	48	3.9	732	396.9	416	-	865	▲9.8
7	255	▲21.8	44	▲0.8	46	▲6.6	1,156	1,080.4	-	-	955	6.7
8	305	6.5	44	▲7.2	41	▲22.0	693	419.5	-	-	999	9.0
9	349	30.6	42	▲15.8	43	▲16.3	738	366.4	-	-	999	7.0
10	337	23.4	41	▲27.7	42	▲17.0	989	603.0	-	-	1,004	15.8
11	245	▲2.7	43	▲25.2	43	▲24.3	1,085	219.4	-	-	994	9.6
12	251	▲7.4	45	▲27.5	47	▲20.9	541	177.5	-	-	933	▲4.1
平.30.1	217	▲4.4	46	▲22.3	44	▲24.9	1,022	54.3	-	-	956	▲1.4
2												
3												
4												
5												
6												
7												
8												
9												
10												
11												
12												
1月平均	217	▲4.4	46	▲0.0	44	▲0.0	1,022	54.3	-	-	956	▲1.4

加工食品の輸出入動向

単位 { 輸入量：t
輸入価格：円/kg
増減率：%

キャラメル		その他の糖類		菓 子				区 分				
キャラメル		その他の糖類		チューインガム		キャンディー類		キャラメル		他砂糖菓子		年 月
t	%	t	%	t	%	t	%	t	%	t	%	
501	▲5.7	182,684	▲1.3	3,412	▲27.4	12,762	17.3	62	▲60.5	3,049	2.4	24
503	0.4	209,936	14.9	3,160	▲7.4	11,736	▲8.0	91	45.5	2,694	▲11.6	25
843	67.6	191,650	▲8.7	2,655	▲16.0	11,533	▲1.7	38	▲58.1	3,721	38.1	26
1,367	62.0	180,807	▲5.7	2,487	▲6.3	11,334	▲1.7	72	89.2	3,726	0.1	27
707	▲48.2	167,512	▲7.4	901	▲63.8	9,029	▲20.3	50	▲30.8	5,753	54.4	28
616	▲12.9	112,633	▲32.8	661	▲26.7	7,905	▲12.4	45	▲10.0	6,214	8.0	29
70	70.1	8,097	▲49.2	51	▲58.9	556	▲45.1	2	▲1.2	581	83.5	平.29.1
57	▲11.4	8,689	▲27.6	31	▲68.7	663	▲27.6	7	74.3	455	20.1	2
114	106.9	11,708	25.7	51	13.2	842	▲14.6	2	▲31.1	451	81.7	3
35	▲5.4	10,777	▲52.2	83	34.7	534	▲36.8	3	83.3	613	25.1	4
31	▲64.6	10,625	▲26.1	38	▲18.7	642	▲16.6	2	▲62.8	397	11.6	5
47	▲51.0	10,455	▲37.6	63	9.6	694	23.6	2	74.4	494	7.7	6
55	9.5	9,807	4.9	51	▲43.9	674	▲7.3	2	58.7	478	▲12.8	7
71	133.5	9,606	▲12.3	64	▲20.7	862	17.2	14	141.8	636	11.0	8
41	▲61.3	7,838	▲57.8	81	33.4	617	▲9.5	1	▲78.2	437	▲8.7	9
44	93.1	9,044	▲40.1	40	▲57.6	535	▲13.7	2	▲63.6	508	▲18.8	10
42	▲42.3	8,562	▲41.7	57	3.0	718	13.0	5	▲43.5	640	1.0	11
8	▲82.4	7,424	▲6.7	52	▲40.4	568	5.0	2	▲52.0	523	▲18.9	12
42	▲39.9	8,525	5.3	64	26.7	821	47.6	6	202.5	523	▲9.9	平.30.1
												2
												3
												4
												5
												6
												7
												8
												9
												10
												11
												12
42	▲39.9	8,525	5.3	64	26.7	821	47.6	6	202.5	523	▲9.9	1月計
102	3.6	86	21.4	1,334	41.2	479	▲8.3	1,132	79.6	478	9.7	24
131	27.8	97	13.1	1,676	25.7	540	12.7	1,009	▲10.9	600	25.5	25
131	0.4	103	6.6	1,725	2.9	581	7.7	1,716	70.1	694	15.6	26
119	▲8.9	96	▲1.2	1,777	6.0	590	9.4	1,251	24.0	745	24.1	27
143	19.7	83	▲12.9	2,572	44.8	612	3.7	1,452	16.1	562	▲24.6	28
140	▲2.0	152	81.9	2,797	8.7	677	10.6	1,477	1.7	571	1.7	29
128	▲40.4	160	98.8	4,128	111.9	652	9.3	3,397	▲1.5	540	▲23.9	平.29.1
149	1.7	146	47.3	1,598	▲17.8	603	1.5	1,091	▲59.3	569	▲7.0	2
130	▲5.2	149	31.8	2,902	▲24.7	617	6.7	1,221	▲54.2	544	▲3.0	3
145	▲10.0	133	127.3	3,222	▲11.6	639	▲3.4	812	▲62.5	490	▲9.9	4
143	13.4	146	83.0	3,063	▲6.4	625	4.7	1,239	11.1	540	0.7	5
131	▲15.7	141	92.2	2,832	▲19.8	687	18.4	1,451	▲10.1	518	▲5.3	6
121	9.7	155	43.7	3,297	74.2	701	11.6	1,220	24.3	638	11.9	7
151	2.1	158	67.7	1,862	▲45.6	725	0.9	1,065	40.3	547	8.1	8
151	9.2	181	177.5	3,524	40.9	764	26.0	2,833	119.5	629	16.2	9
147	10.1	153	91.5	2,285	32.0	687	8.1	2,544	244.9	629	16.8	10
152	30.8	165	102.2	1,945	▲38.3	695	19.4	2,476	148.5	614	6.8	11
204	27.9	143	4.0	2,066	▲7.6	733	20.4	1,239	▲35.7	612	8.1	12
233	82.6	144	▲9.8	2,649	▲35.8	655	0.5	2,182	▲35.8	541	0.2	平.30.1
												2
												3
												4
												5
												6
												7
												8
												9
												10
												11
												12
233	82.6	144	▲9.8	2,649	▲35.8	655	0.5	2,182	▲35.8	541	0.2	1月平均

区分 年月	菓 子 (つ づ き)											
	チョコレート菓子		ココア粉		チョコレート・ココア調製品		あられ・せんべい		ビスケット・クラッカー		ポテトチップス	
	輸入量	増減率	輸入量	増減率	輸入量	増減率	輸入量	増減率	輸入量	増減率	輸入量	増減率
	t	%	t	%	t	%	t	%	t	%	t	%
平. 24	29,751	23.9	36,680	0.4	121,233	8.8	12,935	0.1	21,977	▲0.7	6,785	▲5.4
25	28,995	▲2.5	33,603	▲8.4	116,739	▲3.7	11,044	▲14.6	17,987	▲18.2	6,983	2.9
26	27,674	▲4.6	34,328	2.2	121,878	4.4	9,871	▲10.6	16,655	▲7.4	6,628	▲5.1
27	26,336	▲4.8	39,001	13.6	124,747	2.4	9,027	▲8.6	13,899	▲16.5	6,697	1.0
28	26,141	▲0.7	35,648	▲8.6	120,912	▲3.1	8,611	▲4.6	18,739	34.8	6,827	1.9
29	27,475	5.1	40,059	12.4	131,276	8.6	7,669	▲10.9	24,290	29.6	7,291	6.8
平. 29. 1	2,506	7.4	3,480	21.2	10,471	4.6	676	▲28.0	2,138	81.9	935	129.3
2	1,198	▲17.2	3,029	11.1	11,206	3.8	523	▲30.0	1,896	83.2	469	▲32.2
3	1,406	0.7	3,275	47.9	9,980	12.9	788	▲0.4	2,392	105.8	402	▲21.6
4	1,226	▲1.7	2,867	▲6.4	9,574	18.8	550	▲16.2	1,419	19.4	465	▲14.6
5	1,077	▲8.1	3,221	7.2	11,199	33.4	737	▲16.9	1,917	90.8	743	39.0
6	1,292	30.3	3,391	47.9	10,735	10.8	675	14.4	1,916	74.1	1,192	105.2
7	1,255	14.8	3,047	16.1	9,545	▲0.7	673	▲0.1	1,892	97.2	543	19.7
8	2,362	14.9	3,047	7.4	10,911	20.5	686	15.0	2,235	▲7.1	528	▲25.1
9	3,350	4.8	3,454	▲2.6	13,433	57.2	591	▲11.6	2,119	▲17.4	548	▲27.4
10	4,340	6.1	3,430	▲4.2	11,141	▲7.0	607	▲3.2	2,473	16.0	614	▲3.6
11	4,383	13.4	3,857	15.7	11,393	▲13.3	743	▲1.0	2,169	▲3.4	466	▲27.2
12	3,080	▲5.3	3,960	11.4	11,687	▲8.6	421	▲38.6	1,726	▲2.3	387	6.1
平. 30. 1	2,644	5.5	3,145	▲9.7	9,417	▲10.1	812	20.0	2,090	▲2.3	526	▲43.8
2												
3												
4												
5												
6												
7												
8												
9												
10												
11												
12												
1月計	2,644	5.5	3,145	▲9.7	9,417	▲10.1	812	20.0	2,090	▲2.3	526	▲43.8
輸入価格												
平. 24	731	▲1.8	281	1.8	213	▲8.4	301	5.2	391	8.0	573	12.6
25	918	25.6	263	▲6.4	268	25.6	339	12.7	476	21.7	705	22.9
26	1,052	14.6	226	▲14.1	315	17.8	392	15.5	525	10.3	690	▲2.1
27	1,114	21.3	247	▲6.4	287	7.2	432	27.3	566	18.8	693	▲1.7
28	1,044	▲6.3	249	0.9	247	▲14.0	419	▲3.0	446	▲21.1	671	▲3.2
29	1,103	5.7	247	▲0.7	264	7.0	443	5.8	438	▲1.9	655	▲2.3
平. 29. 1	1,321	0.1	266	▲10.4	261	▲10.3	451	10.5	447	▲14.1	679	▲1.7
2	1,029	1.4	241	▲7.6	243	▲9.5	476	16.2	414	▲29.2	670	▲4.8
3	950	7.3	259	▲3.8	284	14.6	461	9.5	397	▲21.8	651	▲5.5
4	933	8.9	242	6.2	254	2.1	407	1.0	427	▲6.6	658	▲2.4
5	934	3.9	223	▲12.0	273	8.5	401	▲9.1	439	▲4.6	699	5.1
6	867	▲3.9	224	▲5.0	263	10.4	421	4.1	378	▲16.0	653	▲4.8
7	968	▲2.3	243	1.3	265	20.4	444	8.3	393	▲17.3	623	▲6.2
8	978	▲3.0	275	6.8	273	21.2	431	5.7	453	15.0	648	▲3.6
9	1,044	11.0	255	15.1	231	▲7.5	475	11.2	448	14.9	607	▲3.5
10	1,048	8.0	256	17.7	262	12.7	447	7.6	464	8.9	610	▲4.1
11	1,242	12.4	252	▲8.7	291	20.6	464	8.2	496	20.4	681	0.3
12	1,345	7.0	229	▲5.1	274	10.6	437	▲0.5	488	5.2	661	▲2.0
平. 30. 1	1,363	3.2	231	▲13.0	292	11.8	434	▲3.8	439	▲1.7	660	▲2.8
2												
3												
4												
5												
6												
7												
8												
9												
10												
11												
12												
1月平均	1,363	3.2	231	▲13.0	292	11.8	434	▲3.8	439	▲1.7	660	▲2.8

単位 { 輸入量：t、kl
輸入価格：円/kg、円/kl
増減率：%

その他の菓子	飲 料										区 分	
	オレンジ果汁		グレープフルーツ果汁		他かんきつ果汁		パイナップル果汁		ぶどう果汁			
	増減率		増減率		増減率		増減率		増減率			
t	%	kl	%	kl	%	kl	%	kl	%	kl	%	年月
56,978	6.9	71,443	▲6.8	23,330	2.5	16,592	1.8	7,819	▲16.7	38,759	4.9	24
54,759	▲3.9	73,969	3.5	20,133	▲13.7	16,888	1.8	6,255	▲20.0	37,143	▲4.2	25
52,321	▲4.5	52,465	▲29.1	20,577	2.2	18,264	8.1	8,003	27.9	32,466	▲12.6	26
46,060	▲12.0	62,716	19.5	20,072	▲2.5	17,750	▲2.8	6,249	▲21.9	26,873	▲17.2	27
45,323	▲1.6	66,912	6.7	18,296	▲8.8	18,205	2.6	4,807	▲23.1	29,654	10.3	28
49,666	9.6	72,727	8.7	20,003	9.3	22,609	24.2	5,767	20.0	43,213	45.7	29
3,857	11.0	3,484	▲64.9	1,294	▲24.1	2,270	2.7	352	37.9	2,596	10.9	平. 29.1
2,928	▲8.0	14,205	374.3	1,622	15.0	1,901	▲12.3	384	18.0	3,589	44.4	2
3,667	15.0	2,783	▲66.3	1,494	30.0	2,024	33.7	719	3.2	2,546	7.2	3
3,524	▲4.2	3,617	▲10.4	1,686	24.4	1,434	1.3	736	36.5	3,887	41.2	4
4,212	10.6	10,275	11.6	1,854	6.9	1,395	7.7	425	6.2	4,273	122.7	5
4,354	9.7	3,293	▲10.5	1,210	▲26.4	2,227	92.3	589	17.2	3,391	25.6	6
4,531	25.2	3,535	▲10.3	1,521	5.7	1,792	39.3	562	34.4	3,853	68.0	7
4,550	15.3	5,883	29.0	2,691	65.3	1,594	21.9	722	102.0	5,400	64.9	8
4,290	13.6	6,215	80.3	1,886	42.3	2,057	31.6	556	59.2	3,606	30.1	9
4,501	10.8	12,605	440.0	1,460	▲6.3	1,746	49.0	165	▲38.0	2,845	3.8	10
4,897	14.8	3,949	▲65.6	1,709	▲15.3	1,954	7.4	231	▲45.9	4,168	57.6	11
4,354	0.1	2,883	▲5.7	1,576	18.4	2,214	71.1	325	20.1	3,061	125.6	12
3,746	▲2.9	13,801	296.1	1,576	21.8	2,904	27.9	314	▲11.0	3,724	43.5	平. 30.1
												2
												3
												4
												5
												6
												7
												8
												9
												10
												11
												12
3,746	▲2.9	13,801	296.1	1,576	21.8	2,904	27.9	314	▲11.0	3,724	43.5	1月計
302	5.6	265	3.5	238	17.5	303	▲4.7	194	▲7.0	261	1.9	24
364	20.5	285	7.6	288	20.8	318	4.8	199	2.3	353	34.8	25
392	7.7	294	3.2	300	4.1	399	25.6	216	8.4	355	0.6	26
432	18.6	319	11.9	326	13.2	447	40.8	310	56.0	341	▲3.3	27
389	▲9.9	273	▲14.6	276	▲15.5	394	▲12.0	329	6.0	271	▲20.5	28
425	9.2	254	▲6.8	253	▲8.2	331	▲15.9	236	▲28.2	235	▲13.3	29
454	11.0	233	▲22.4	259	▲15.8	330	▲24.8	294	▲29.1	229	▲14.7	平. 29.1
453	4.8	226	▲19.4	232	▲17.3	349	▲29.1	285	▲17.5	224	▲25.3	2
453	6.5	222	▲23.0	264	▲8.7	322	▲15.7	241	▲12.9	232	▲20.4	3
405	4.6	233	▲12.1	242	▲14.2	311	▲27.0	259	▲27.4	224	▲27.1	4
398	9.3	264	▲3.5	256	▲16.1	328	▲18.9	231	▲42.0	219	▲27.9	5
388	4.1	250	▲3.7	295	2.0	315	▲17.0	278	▲16.0	231	▲17.3	6
405	10.3	249	3.1	278	8.2	313	▲16.9	257	▲23.1	237	▲3.8	7
392	7.9	262	6.1	268	3.7	336	6.3	196	▲38.5	226	▲8.9	8
439	13.3	263	1.1	240	▲3.6	350	▲0.5	200	▲41.3	249	3.3	9
451	18.3	285	27.0	228	▲21.3	342	1.1	219	▲10.4	252	3.3	10
431	9.0	272	1.4	251	3.7	338	▲3.1	187	▲39.6	256	▲1.0	11
444	11.4	265	▲13.1	227	▲12.0	333	▲14.7	141	▲53.2	248	▲13.2	12
404	▲11.0	246	5.7	312	20.4	359	8.7	216	▲26.5	251	9.9	平. 30.1
												2
												3
												4
												5
												6
												7
												8
												9
												10
												11
												12
404	▲11.0	246	5.7	312	20.4	359	8.7	216	▲26.5	251	9.9	1月平均

区分 年月	飲 料 (つ づ)											
	りんご果汁		その他の果汁		トマトジュース		野菜ジュース		混合ジュース		清涼飲料	
	輸入量	増減率	輸入量	増減率	輸入量	増減率	輸入量	増減率	輸入量	増減率	輸入量	増減率
	kl	%	kl	%	kl	%	kl	%	kl	%	kl	%
24	66,964	4.9	9,178	6.2	2,868	169.6	38,581	9.0	16,500	48.4	673,353	▲21.1
25	65,869	▲1.6	9,128	▲0.5	2,324	▲19.0	44,087	14.3	14,684	▲11.0	711,929	5.7
26	67,095	1.9	8,733	▲4.3	1,358	▲41.6	43,200	▲2.0	9,718	▲33.8	559,679	▲21.4
27	59,536	▲11.3	8,184	▲6.3	1,165	▲14.2	32,153	▲25.6	8,115	▲16.5	542,648	▲3.0
28	58,803	▲1.2	8,075	▲1.3	1,387	19.0	28,815	▲10.4	8,423	3.8	482,757	▲11.0
29	79,357	35.0	10,342	28.1	3,060	120.6	41,817	45.1	7,458	▲11.5	415,246	▲14.0
平. 29. 1	5,109	2.4	745	10.6	203	479.3	2,461	87.3	412	▲20.3	28,981	▲20.9
2	4,173	14.7	771	22.5	190	64.8	2,357	49.3	391	▲39.2	27,896	▲16.8
3	5,754	0.6	1,063	12.2	234	55.9	2,887	123.4	517	▲6.5	32,187	▲12.4
4	6,958	38.6	1,293	56.3	344	281.8	2,510	31.7	696	▲39.3	31,584	▲16.2
5	6,469	16.3	1,008	17.0	390	526.0	4,246	46.9	844	82.1	42,961	▲18.9
6	8,894	71.0	894	80.4	244	75.5	4,350	42.1	769	34.0	45,748	▲12.1
7	8,204	66.7	903	12.6	231	92.6	4,309	31.2	750	▲19.8	42,666	▲8.3
8	8,073	84.1	745	34.5	347	180.4	3,921	42.5	736	▲11.1	42,150	▲17.5
9	5,776	18.9	947	87.0	295	182.3	4,905	78.1	402	42.8	35,197	▲22.0
10	5,641	20.1	612	▲13.8	182	▲15.4	3,324	6.5	248	▲55.9	34,293	0.5
11	6,326	30.7	760	40.4	209	93.8	3,750	17.6	1,140	219.1	27,373	▲7.0
12	7,980	60.6	601	13.8	191	53.4	2,797	67.1	554	▲64.5	24,209	▲9.9
平. 30. 1	6,854	34.2	960	28.8	293	44.1	3,195	29.8	570	38.4	26,378	▲9.0
2												
3												
4												
5												
6												
7												
8												
9												
10												
11												
12												
1月計	6,854	34.2	960	28.8	293	44.1	3,195	29.8	570	38.4	26,378	▲9.0
輸入価格												
24	216	8.8	461	▲9.8	75	6.1	268	▲5.5	263	34.0	65	10.4
25	229	6.5	549	18.9	107	43.5	335	24.9	291	10.8	73	12.0
26	218	▲5.1	613	11.6	155	45.2	353	5.3	267	▲8.5	74	1.6
27	222	▲3.3	671	22.3	143	33.5	382	13.9	281	▲3.4	100	34.9
28	184	▲17.3	549	▲18.2	152	6.6	323	▲15.4	248	▲11.9	77	▲22.4
29	142	▲22.7	470	▲14.4	113	▲25.7	297	▲8.0	225	▲9.1	54	▲29.5
平. 29. 1	148	▲25.8	597	▲15.4	164	▲17.4	295	▲32.7	209	▲48.6	62	▲30.8
2	147	▲25.0	390	▲34.9	66	▲63.3	292	▲33.0	178	▲48.8	61	▲11.9
3	149	▲21.9	480	▲6.8	193	96.7	275	▲23.5	251	6.1	49	▲33.1
4	140	▲26.1	419	▲10.3	112	▲0.1	302	1.3	209	▲24.7	53	▲30.6
5	146	▲17.6	422	▲5.0	68	▲48.1	279	▲9.5	178	▲2.1	51	▲36.6
6	138	▲23.0	382	▲38.2	75	▲60.6	281	▲7.0	184	▲4.0	53	▲28.5
7	144	▲17.4	480	▲14.1	61	▲35.3	278	▲5.5	220	33.5	54	▲27.4
8	140	▲21.1	444	▲10.7	132	▲39.0	306	▲0.8	200	24.0	54	▲22.4
9	137	▲23.5	484	▲2.1	74	▲46.1	290	▲6.5	150	▲20.6	51	▲35.9
10	146	▲18.1	470	▲6.2	255	95.8	319	1.4	288	52.3	58	▲23.7
11	134	▲24.0	580	▲16.9	161	21.2	320	5.8	298	60.9	54	▲44.8
12	138	▲25.4	573	▲2.1	54	▲77.2	345	0.5	316	▲0.7	58	▲19.0
平. 30. 1	138	▲6.9	596	▲0.1	74	▲54.6	374	26.8	334	59.7	62	▲0.3
2												
3												
4												
5												
6												
7												
8												
9												
10												
11												
12												
1月平均	138	▲6.9	596	▲0.1	74	▲54.6	374	26.8	334	59.7	62	▲0.3

加工食品の輸出入動向

単位 { 輸入量：t、kl
輸入価格：円/kg、円/kl
増減率：%

き)		調味料								区分
インスタント コーヒー		インスタントティ		醤油		トマトケチャップ		トマトソース		マスタード		年月
kl	増減率	kl	増減率	t	増減率	t	増減率	t	増減率	t	増減率	
10,341	25.0	2,130	18.9	1,530	52.1	6,034	▲14.5	935	81.5	4,460	20.7	24
11,235	8.7	2,591	21.7	2,084	36.2	6,469	7.2	881	▲5.9	4,364	▲2.1	25
12,498	11.2	2,992	15.5	1,937	▲7.0	5,532	▲14.5	970	10.1	4,186	▲4.1	26
12,549	0.4	2,163	▲27.7	1,678	▲13.4	6,144	11.1	204	▲78.9	4,677	▲11.7	27
11,267	▲10.2	1,214	▲43.9	1,740	3.7	6,542	6.5	37	▲81.7	5,227	11.8	28
12,148	7.8	1,553	28.0	1,841	5.8	6,124	▲6.4	123	229.2	5,189	▲0.7	29
978	▲4.3	200	33.3	233	6.8	507	20.5	9	327.8	418	▲17.7	平.29.1
1,061	11.9	69	▲19.5	69	▲43.1	976	76.4	-	-	323	17.1	2
1,256	24.1	137	76.5	203	141.7	618	2.6	41	322.7	557	▲5.1	3
995	17.1	79	▲1.5	93	▲32.2	453	▲14.9	2	-	407	14.7	4
1,100	24.6	106	▲2.0	150	27.8	265	▲52.9	18	670.7	494	▲1.8	5
1,169	51.0	66	▲38.2	236	19.0	289	6.1	18	▲3.1	366	▲4.9	6
1,028	13.4	97	▲19.5	128	▲21.1	888	27.6	3	-	452	4.0	7
968	▲1.5	143	30.3	71	▲16.2	135	▲55.0	10	466.1	447	5.7	8
914	7.2	61	▲37.5	62	▲66.1	377	▲21.0	-	▲100.0	447	6.2	9
1,022	▲7.7	203	88.0	199	76.3	464	▲13.5	-	-	377	▲24.1	10
958	8.7	233	162.2	172	27.3	629	▲25.7	10	1,229.0	592	10.0	11
700	▲33.2	158	98.1	224	20.5	524	▲29.6	13	556.9	310	3.1	12
784	▲19.8	194	▲3.4	165	▲29.1	553	9.1	-	▲100.0	331	▲20.8	平.30.1
												2
												3
												4
												5
												6
												7
												8
												9
												10
												11
												12
784	▲19.8	194	▲3.4	165	▲29.1	553	9.1	-	-	331	▲20.8	1月計
916	4.4	1,013	7.4	71	▲2.9	97	3.3	103	▲9.6	279	▲0.4	24
1,040	13.6	1,095	8.1	86	20.8	116	19.0	117	13.3	311	11.5	25
957	▲8.0	1,080	▲1.3	94	10.2	121	5.0	116	▲1.0	338	8.6	26
1,082	4.0	1,214	10.9	115	34.3	123	6.3	234	100.3	340	9.4	27
1,027	▲5.2	1,276	5.0	107	▲6.6	108	▲12.2	279	19.4	307	▲9.6	28
1,144	11.4	1,708	33.9	109	1.9	108	0.3	298	6.7	311	1.3	29
1,077	▲5.1	2,434	30.0	104	▲14.3	100	▲16.8	162	▲46.0	267	▲9.2	平.29.1
1,128	▲4.1	1,136	▲5.8	114	7.7	95	▲11.5	-	-	349	▲7.7	2
1,191	15.4	1,069	11.9	100	▲17.0	90	▲18.6	261	70.0	278	▲6.0	3
1,090	3.3	1,476	44.8	130	23.2	110	▲10.9	618	-	292	▲7.3	4
1,055	3.8	1,462	30.0	123	15.1	123	18.1	173	▲63.8	293	0.2	5
1,085	9.7	1,534	50.0	96	▲2.6	110	▲2.2	161	▲12.4	323	10.4	6
1,192	23.6	1,418	21.1	115	18.8	114	14.6	691	-	420	45.5	7
1,148	18.8	1,234	24.1	106	▲14.6	117	▲0.6	172	▲84.6	313	5.2	8
1,173	25.3	2,097	78.5	119	2.8	101	▲11.9	-	-	315	▲15.5	9
1,186	20.7	2,013	25.6	103	22.0	124	24.5	-	-	267	▲9.8	10
1,213	23.2	1,930	16.8	119	20.3	115	21.3	613	▲29.3	347	21.6	11
1,220	15.2	1,679	46.8	113	0.9	119	11.1	596	34.5	255	▲23.1	12
1,188	10.3	2,058	▲15.4	105	1.2	125	24.5	-	-	334	25.4	平.30.1
												2
												3
												4
												5
												6
												7
												8
												9
												10
												11
												12
1,188	10.3	2,058	▲15.4	105	1.2	125	24.5	-	-	334	25.4	1月平均

区分 年月	調味料(つづき)											
	マヨネーズ		ドレッシング		その他ソース		インスタント カレー		うま味調味料		食酢類	
	増減率		増減率		増減率		増減率		増減率		増減率	
輸入量	t	%	t	%	t	%	t	%	t	%	t	%
24	1,121	14.7	663	20.6	62,797	3.8	1,297	51.6	99,060	1.9	2,979	5.0
25	905	▲19.2	504	▲24.0	60,855	▲3.1	1,290	▲0.5	97,013	▲2.1	2,928	▲1.7
26	592	▲34.7	449	▲11.0	59,004	▲3.0	1,483	14.9	96,651	▲0.4	3,080	5.2
27	359	▲39.2	663	47.7	61,343	4.0	1,001	▲32.5	105,214	8.9	3,078	▲0.1
28	298	▲17.1	497	▲24.9	62,750	2.3	1,023	2.2	119,819	13.9	2,743	▲10.9
29	503	68.8	326	▲34.4	63,504	1.2	899	▲12.1	117,235	▲2.2	2,722	▲0.8
平.29.1	65	268.6	8	▲66.8	5,201	10.8	51	▲10.0	8,969	▲14.7	233	30.3
2	8	▲69.2	41	▲23.2	4,241	▲0.9	21	▲70.0	8,707	▲4.5	180	▲19.8
3	37	▲0.6	25	▲30.3	4,944	▲6.2	101	24.3	8,783	2.8	188	▲11.0
4	37	▲14.4	23	▲59.5	4,747	▲18.6	98	0.0	9,388	▲9.5	277	26.4
5	75	268.6	28	▲24.3	5,159	6.2	79	▲5.0	9,821	23.9	254	▲7.1
6	25	32.7	24	▲59.2	5,570	▲4.1	50	▲24.7	10,360	4.2	298	16.4
7	62	113.2	43	▲4.0	5,488	▲0.4	85	▲34.7	10,535	15.5	230	29.8
8	18	0.8	26	▲30.3	5,498	12.7	122	42.1	8,851	▲20.5	192	▲31.7
9	36	16.5	27	▲31.7	5,588	8.4	49	▲53.8	8,888	▲16.9	225	▲16.6
10	73	1,582.8	46	26.2	5,953	16.9	98	44.4	11,549	12.7	204	18.7
11	37	23.9	37	▲22.4	5,412	▲10.0	92	▲24.3	10,578	0.7	279	4.2
12	30	34.7	-	▲100.0	5,702	6.4	53	▲4.6	10,807	▲7.7	163	▲23.7
平.30.1	70	7.3	36	341.5	5,023	▲3.4	58	13.9	8,816	▲1.7	165	▲29.4
2												
3												
4												
5												
6												
7												
8												
9												
10												
11												
12												
1月計	70	7.3	36	341.5	5,023	▲3.4	58	13.9	8,816	▲1.7	165	▲29.4
輸入価格												
24	281	5.2	239	▲13.5	247	1.3	268	▲11.3	141	0.2	274	3.3
25	295	5.0	257	7.6	289	17.0	298	11.5	161	14.0	340	24.4
26	398	34.8	318	23.4	326	13.0	302	1.2	165	2.1	379	11.3
27	511	73.2	360	40.1	347	20.3	372	24.7	180	11.5	383	12.7
28	453	▲11.3	289	▲19.8	300	▲13.7	310	▲16.6	154	▲14.1	339	▲11.5
29	387	▲14.4	269	▲7.1	315	5.1	366	17.9	158	2.6	335	▲1.1
平.29.1	501	36.4	391	35.5	316	▲10.5	419	14.8	165	▲2.8	320	13.8
2	428	▲16.4	214	▲23.6	318	4.2	405	36.7	162	▲0.1	303	▲10.1
3	359	▲24.5	281	▲34.9	322	4.9	365	9.2	154	▲3.2	296	▲14.8
4	348	▲24.7	239	▲13.4	321	1.2	350	16.0	150	▲0.1	310	▲13.5
5	419	▲4.1	321	▲28.4	306	1.6	344	13.3	154	▲0.4	274	▲27.9
6	258	▲50.9	378	35.2	302	4.5	402	4.6	157	1.2	333	2.7
7	419	▲10.6	256	0.4	317	15.6	339	14.2	160	8.9	347	2.8
8	210	▲55.3	289	▲34.4	318	8.9	365	6.1	159	8.2	433	25.3
9	347	▲19.9	238	16.8	314	14.3	425	41.4	158	8.6	414	27.2
10	416	0.6	290	56.5	303	8.6	362	16.5	161	8.0	332	▲12.1
11	331	▲26.4	200	4.7	318	12.9	359	45.7	161	6.1	356	13.5
12	330	▲5.2	-	-	328	▲0.9	340	9.1	159	▲1.7	308	▲8.6
平.30.1	411	▲17.8	212	▲45.8	308	▲2.4	404	▲3.4	160	▲3.1	469	46.5
2												
3												
4												
5												
6												
7												
8												
9												
10												
11												
12												
1月平均	411	▲17.8	212	▲45.8	308	▲2.4	404	▲3.4	160	▲3.1	469	46.5

加工食品の輸出入動向

単位 { 輸入量：t
輸入価格：円/kg
増減率：%

その他の 混合調味料	加工油脂		その他の調製食品								区分	
	マーガリン類		育児用調製品		酵母・イースト		スープ類		たんぱく質調製品			
	t	%	t	%	t	%	t	%	t	%	年月	
38,172	3.6	11,530	5.1	3	▲65.6	14,944	▲9.8	21,308	1.7	6,138	▲14.7	24
32,995	▲13.6	11,815	2.5	4	38.7	15,752	5.4	21,406	0.5	6,638	8.1	25
29,594	▲10.3	13,802	16.8	3	▲21.9	15,820	0.4	20,451	▲4.5	7,733	16.5	26
28,744	▲2.9	13,468	▲2.4	2	▲36.0	18,350	16.0	18,340	▲10.3	7,565	▲2.2	27
28,943	0.7	13,603	1.0	3	25.0	17,638	▲3.9	17,545	▲4.3	8,986	18.8	28
27,475	▲5.1	13,060	▲4.0	2	▲35.0	20,355	15.4	18,393	4.8	8,436	▲6.1	29
2,338	▲13.3	1,295	39.4	-	-	2,256	64.7	1,453	17.2	695	9.9	平.29.1
1,574	▲25.5	930	▲23.2	-	▲100.0	1,942	27.3	1,328	26.6	609	▲12.6	2
2,224	3.5	1,071	▲1.8	1	-	1,565	10.4	1,429	▲0.2	856	15.1	3
2,591	12.1	1,038	1.2	-	-	1,678	0.1	1,231	12.5	809	▲9.2	4
2,205	▲13.0	1,010	11.3	-	▲100.0	1,231	10.0	1,228	7.6	591	▲15.2	5
2,357	▲9.7	1,236	▲8.9	-	-	1,850	35.5	1,360	18.7	699	▲31.3	6
2,330	▲5.9	1,297	7.6	-	▲100.0	1,628	4.4	1,570	▲3.6	777	14.0	7
2,294	14.1	1,422	3.5	1	-	1,649	9.6	1,879	19.1	584	▲43.5	8
2,101	▲12.4	913	▲21.2	-	-	1,513	5.5	1,698	0.6	478	▲12.5	9
2,241	▲7.5	997	▲7.7	-	▲100.0	1,853	24.7	1,800	▲3.1	701	8.9	10
2,734	4.9	1,005	▲24.6	1	25.0	1,565	▲16.3	1,703	▲7.9	957	0.2	11
2,485	▲4.8	846	▲9.1	-	-	1,627	24.3	1,715	▲6.9	678	52.4	12
2,262	▲3.3	1,188	▲8.3	1	-	1,502	▲33.4	1,075	▲26.0	561	▲19.3	平.30.1
												2
												3
												4
												5
												6
												7
												8
												9
												10
												11
												12
2,262	▲3.3	1,188	▲8.3	1	-	1,502	▲33.4	1,075	▲26.0	561	▲19.3	1月計
202	3.3	289	▲0.2	699	1.7	347	16.5	283	9.3	504	18.5	24
250	23.4	341	18.0	497	▲28.9	349	0.7	322	13.6	538	6.7	25
299	19.8	353	3.5	589	18.5	395	13.0	373	15.9	539	0.1	26
333	33.5	365	7.1	711	43.0	434	24.2	397	23.2	566	5.2	27
306	▲8.2	327	▲10.6	638	▲10.3	374	▲13.7	371	▲6.4	505	▲10.8	28
336	9.7	365	11.9	659	3.3	403	7.7	381	2.5	566	12.0	29
326	▲6.2	274	▲22.6	-	-	396	6.6	416	▲11.8	471	2.9	平.29.1
324	▲15.5	365	6.3	-	-	241	▲50.8	354	▲18.4	547	▲6.3	2
376	17.4	389	20.1	670	-	448	27.3	411	5.7	642	4.9	3
293	▲5.1	374	▲8.2	-	-	308	▲6.8	432	6.1	509	4.4	4
362	14.2	335	▲14.1	-	-	336	▲11.3	378	1.9	497	▲15.9	5
337	8.0	378	31.5	-	-	464	27.6	398	3.2	441	8.5	6
368	29.3	351	11.0	-	-	458	22.8	372	10.1	601	16.3	7
336	17.0	365	26.4	645	-	404	8.2	360	14.3	805	98.6	8
353	27.8	405	33.9	-	-	564	57.3	353	▲1.0	611	4.0	9
320	17.1	433	32.0	-	-	338	▲14.4	357	6.7	547	16.9	10
306	7.6	381	28.3	661	7.0	439	45.3	380	2.9	590	6.9	11
338	19.0	364	12.2	-	-	477	10.8	381	7.2	545	18.7	12
368	13.0	331	20.9	667	-	318	▲19.7	415	▲0.2	578	22.6	平.30.1
												2
												3
												4
												5
												6
												7
												8
												9
												10
												11
												12
368	13.0	331	20.9	667	-	318	▲19.7	415	▲0.2	578	22.6	1月平均

区分 年月	その他の調製食料品（つづき）											
	栄養補助食品 （主にビタミン）		ミルク調製品		コーヒーをもと とした調製品		茶をもと とした調製品		その他調製品		その他 加糖調製品	
	増減率		増減率		増減率		増減率		増減率		増減率	
輸入量	t	%	t	%	t	%	t	%	t	%	t	%
24	885	▲2.3	146,670	3.4	6,704	▲12.0	850	▲13.2	174,593	6.7	242,771	7.1
25	904	2.1	144,365	▲1.6	8,972	33.8	749	▲11.9	159,166	▲8.8	250,769	3.3
26	829	▲8.2	142,976	▲1.0	9,965	11.1	661	▲11.8	158,518	▲0.4	263,322	5.0
27	854	3.0	141,548	▲1.0	8,662	▲13.1	733	11.0	143,444	▲9.5	269,186	2.2
28	959	12.3	138,828	▲1.9	9,245	6.7	636	▲13.3	144,813	1.0	272,509	1.2
29	1,040	8.4	152,852	10.1	12,993	40.5	558	▲12.3	150,457	3.9	266,146	▲2.3
平.29.1	60	▲29.6	11,096	6.9	1,050	100.0	37	128.3	13,525	23.2	19,668	▲3.2
2	52	▲48.1	10,933	▲2.0	657	▲12.7	21	▲64.0	9,837	▲8.1	20,055	▲3.9
3	111	24.6	15,798	19.7	619	▲7.6	32	▲44.7	13,644	1.5	21,801	▲3.3
4	90	17.6	11,713	13.3	513	▲41.9	68	50.3	12,109	7.7	21,384	▲4.2
5	80	▲6.9	10,922	▲4.9	1,130	46.7	42	▲21.1	13,142	8.2	21,631	▲2.7
6	98	23.8	16,747	16.0	1,312	63.7	32	▲43.0	12,720	3.3	23,355	▲1.4
7	100	19.7	10,779	▲2.4	938	▲23.4	83	64.4	12,937	8.2	22,790	▲5.4
8	125	62.3	12,966	18.5	1,354	29.1	18	▲76.4	12,149	4.5	23,202	▲0.3
9	85	66.3	13,727	32.1	979	52.5	29	▲4.3	12,107	4.2	23,557	3.6
10	122	31.4	11,616	▲4.5	1,246	111.3	33	▲49.1	12,354	0.1	21,899	▲9.6
11	80	0.3	13,185	3.3	1,574	115.6	76	428.3	13,180	▲4.5	21,812	▲6.5
12	37	▲45.4	13,372	27.0	1,621	167.5	87	▲22.4	12,754	0.8	24,993	9.1
平.30.1	68	12.9	11,411	2.8	2,227	112.1	11	▲70.3	11,565	▲14.5	19,936	1.4
2												
3												
4												
5												
6												
7												
8												
9												
10												
11												
12												
1月計	68	12.9	11,411	2.8	2,227	112.1	11	▲70.3	11,565	▲14.5	19,936	1.4
輸入価格												
24	7,985	▲1.5	198	▲8.7	540	1.5	1,558	9.8	341	▲2.6	93	▲4.2
25	8,543	7.0	243	22.9	642	18.9	1,763	13.2	427	25.1	108	16.5
26	9,287	8.7	295	21.5	656	2.1	2,218	25.8	503	17.8	117	8.6
27	9,080	6.3	266	9.2	748	16.4	2,289	29.8	564	32.3	112	3.6
28	8,678	▲4.4	223	▲15.9	583	▲22.1	2,100	▲8.3	522	▲7.5	99	▲11.7
29	9,658	11.3	245	9.6	630	8.2	2,307	9.9	509	▲2.4	106	7.5
平.29.1	10,425	18.7	251	▲1.1	614	▲16.6	4,159	▲40.3	505	▲14.7	106	▲0.4
2	11,116	29.3	278	0.0	772	11.3	2,053	▲25.7	555	0.5	106	1.4
3	8,723	13.4	293	10.9	652	9.1	3,195	55.1	507	▲7.5	106	3.9
4	8,279	▲13.3	183	8.5	593	▲2.5	1,184	▲14.2	503	▲6.7	105	5.4
5	10,472	29.4	184	▲5.7	643	11.7	3,042	22.3	495	▲5.4	109	7.8
6	9,690	18.8	253	2.6	753	27.3	3,472	186.6	466	▲7.0	112	16.1
7	13,263	79.9	229	12.6	689	37.6	1,892	▲1.4	509	2.6	107	14.6
8	10,602	0.5	234	9.3	590	▲2.7	5,630	240.0	516	4.6	108	18.5
9	8,249	▲8.5	224	10.4	574	7.5	1,674	▲44.3	499	3.5	105	11.5
10	7,398	▲19.6	258	23.9	578	24.0	2,605	74.0	505	▲1.2	107	11.5
11	7,253	▲10.9	260	25.3	602	▲4.8	1,771	▲73.6	524	6.2	102	2.1
12	13,728	44.2	269	19.4	581	18.8	1,618	5.9	536	▲0.9	103	▲0.9
平.30.1	14,519	39.3	283	12.7	560	▲8.8	5,590	34.4	535	5.8	102	▲4.1
2												
3												
4												
5												
6												
7												
8												
9												
10												
11												
12												
1月平均	14,519	39.3	283	12.7	560	▲8.8	5,590	34.4	535	5.8	102	▲4.1

加工食品の輸出入動向

単位 { 輸入量：t、kl
輸入価格：円/kg、円/kl
増減率：%

酒 類											区 分	
ビール		ワイン		ブランデー		ウイスキー		清 酒		合成清酒		
増減率		増減率		増減率		増減率		増減率		増減率		年 月
kl	%	kl	%	kl	%	kl	%	kl	%	kl	%	
40,666	▲4.0	268,040	23.0	2,778	▲9.4	28,580	4.9	388	9.8	3,854	▲48.8	24
42,396	4.3	276,365	3.1	2,760	▲0.7	27,321	▲4.4	340	▲12.2	3,501	▲9.2	25
39,518	▲6.8	284,205	2.8	2,538	▲8.0	25,770	▲5.7	297	▲12.7	3,243	▲7.4	26
38,146	▲3.5	294,059	3.5	3,043	19.9	31,131	20.8	341	14.8	3,225	▲0.6	27
36,372	▲4.7	280,007	▲4.8	2,559	▲15.9	37,835	21.5	493	44.5	3,031	▲6.0	28
36,927	1.5	273,952	▲2.2	2,445	▲4.4	39,383	4.1	271	▲45.0	2,621	▲13.5	29
2,408	0.6	20,719	▲3.2	105	▲27.5	2,915	▲13.1	36	▲43.2	290	6.7	平. 29. 1
2,303	5.6	20,321	2.7	234	38.8	2,742	3.5	56	55.6	172	▲23.0	2
2,741	▲27.3	20,917	▲8.3	211	▲32.2	3,129	32.0	41	▲69.6	306	▲0.5	3
2,892	▲5.7	21,887	▲2.3	155	▲25.5	2,896	9.8	25	▲78.8	187	▲27.2	4
2,619	▲27.9	20,972	▲15.7	234	27.9	2,721	▲12.2	19	394.4	311	30.0	5
3,691	8.5	21,886	▲16.8	162	▲20.8	3,238	▲6.3	-	▲100.0	221	▲43.7	6
5,266	45.5	25,886	7.2	264	2.0	4,114	38.2	18	▲61.0	206	▲29.0	7
4,144	36.4	23,946	7.8	211	3.0	3,513	▲13.4	47	-	193	13.3	8
2,992	▲4.7	23,433	5.1	271	26.9	3,048	▲4.0	2	0.0	86	▲58.0	9
2,233	▲23.3	23,745	10.2	124	▲32.1	3,148	14.1	-	▲100.0	257	▲7.5	10
3,063	17.5	29,980	▲5.4	306	23.0	3,684	▲10.8	26	1,046.8	170	▲33.8	11
2,576	▲0.7	20,260	▲1.4	168	▲27.0	4,234	33.6	0	▲99.0	223	59.5	12
2,704	12.3	23,502	13.4	251	139.2	3,807	30.6	9	▲74.6	119	▲59.0	平. 30. 1
												2
												3
												4
												5
												6
												7
												8
												9
												10
												11
												12
2,704	12.3	23,502	13.4	251	139.2	3,807	30.6	9	▲74.6	119	▲59.0	1月計
135	5.7	471	▲3.7	2,155	8.0	864	▲3.3	107	▲7.4	91	10.1	24
157	16.5	562	19.2	2,408	11.7	980	13.4	131	22.8	105	15.2	25
173	9.8	616	9.6	2,668	10.8	1,111	13.4	163	24.1	110	4.6	26
192	22.2	618	10.0	2,807	16.6	1,167	19.2	117	▲11.1	117	11.5	27
178	▲7.1	586	▲5.2	2,741	▲2.3	1,031	▲11.7	89	▲23.3	99	▲15.6	28
183	2.7	655	11.9	2,612	▲4.7	1,031	0.0	120	34.8	101	2.8	29
193	3.0	607	2.7	3,019	▲7.4	1,037	▲7.0	114	13.7	105	▲1.4	平. 29. 1
171	▲5.3	624	1.4	1,869	▲47.7	1,038	▲9.3	88	▲22.2	104	2.9	2
182	4.4	561	5.7	2,182	4.9	1,070	▲9.2	110	53.8	100	2.8	3
178	▲8.6	644	8.5	2,571	▲10.5	1,134	9.3	106	66.0	97	▲3.2	4
189	9.8	602	10.2	2,576	10.5	997	▲5.5	147	50.7	99	3.2	5
187	▲0.3	607	14.9	2,967	▲0.8	951	▲7.3	-	-	105	2.4	6
182	4.5	611	22.5	2,323	5.7	942	▲2.0	155	83.2	102	9.1	7
171	▲5.1	725	29.6	2,732	▲4.8	1,048	13.2	124	-	100	3.5	8
177	▲0.2	672	8.4	2,268	▲8.1	1,026	1.0	95	8.4	97	▲0.5	9
201	21.7	730	10.1	3,625	▲1.7	1,015	▲8.9	-	-	101	8.3	10
195	15.8	748	18.0	3,371	9.3	1,150	24.9	138	52.0	103	6.2	11
181	▲0.6	683	3.2	2,399	3.8	995	▲0.7	3,279	2,375.0	101	1.4	12
170	▲12.3	659	8.5	3,069	1.6	988	▲4.7	99	▲13.4	106	0.2	平. 30. 1
												2
												3
												4
												5
												6
												7
												8
												9
												10
												11
												12
170	▲12.3	659	8.5	3,069	1.6	988	▲4.7	99	▲13.4	106	0.2	1月平均

単位 { 輸入量：kl
輸入価格：円/kl
増減率：%

区分	酒 類 (つ づ き)			
	リキュール類	その他の酒類		
年 月	増減率		増減率	
	輸入量	kl	%	kl
24	22,203	8.6	280,463	▲38.0
25	29,177	31.4	241,072	▲14.0
26	40,425	38.5	228,145	▲5.4
27	35,247	▲12.8	216,144	▲5.3
28	31,812	▲9.7	128,008	▲40.8
29	29,494	▲7.3	94,349	▲26.3
平. 29. 1	2,227	▲3.8	6,408	▲72.4
2	1,886	▲40.1	6,162	▲43.9
3	2,925	18.6	8,266	▲61.7
4	2,369	▲4.6	8,063	3.3
5	2,288	▲16.9	7,756	6.0
6	3,533	37.4	8,042	▲1.4
7	2,442	▲6.0	7,732	19.1
8	2,419	▲5.3	7,577	▲5.2
9	2,062	▲14.3	8,178	4.8
10	2,148	▲14.3	7,383	▲4.6
11	2,775	▲18.3	8,817	1.3
12	2,422	▲7.4	9,964	▲2.1
平. 30. 1	1,827	▲18.0	6,492	1.3
2				
3				
4				
5				
6				
7				
8				
9				
10				
11				
12				
1月計	1,827	▲18.0	6,492	1.3
輸入価格				
24	428	▲3.7	122	18.7
25	450	5.0	136	12.0
26	430	▲4.4	139	2.1
27	454	0.9	141	3.6
28	452	▲0.4	177	25.6
29	480	6.2	227	27.9
平. 29. 1	499	▲4.4	241	94.1
2	482	9.2	236	46.3
3	443	1.8	211	75.5
4	431	▲1.6	200	1.6
5	447	0.3	211	▲3.5
6	463	▲3.8	216	▲8.3
7	487	7.5	257	25.4
8	468	3.1	270	20.2
9	490	13.5	208	0.6
10	488	17.2	233	9.7
11	519	17.6	222	2.1
12	553	16.8	230	9.4
平. 30. 1	499	0.0	237	▲1.5
2				
3				
4				
5				
6				
7				
8				
9				
10				
11				
12				
1月平均	499	0.0	237	▲1.5

【概要】（輸出の部）

加工食品（総合）の1月の輸出数量指数は、135.2で対前年同月比59.5%と大幅に上昇した。

加工食品（酒類を除く）は、118.5で対前年同月比47.8%と大幅に上昇した。

部門別にみると、畜産加工品、水産加工品、農産加工品、製穀粉加工品、糖類、菓子、調味料、その他の調製食料品、酒類が大幅に上昇し、飲料がやや上昇した。

加工食品（総合）の1月の輸出額は、241億円で対前年同月比91.8%と大幅に増加した。

加工食品（酒類を除く）は、193億円で対前年同月比75.7%と大幅に増加した。

部門別にみると、畜産加工品、水産加工品、農産加工品、製穀粉加工品、糖類、菓子、その他の調製食料品、酒類が大幅に増加し、調味料がかなり大きく増加した。一方、飲料がやや減少した。

表4 輸出数量指数の動向および輸出額の動向（30年1月）

	加工食品 総合	加工食品 (除酒類)	畜産加工品	水産加工品	農産加工品	製穀粉 加工品	糖類	菓子	飲料	調味料	加工油脂	その他の 調製食料品	酒類
ウエイト	10000.0	9090.9	216.1	2808.8	186.7	615.1	80.3	777.0	418.8	1436.6	12.2	2539.4	909.1
輸出数量指数	135.2	118.5	190.8	86.3	120.8	168.0	72.7	130.4	127.3	101.8	53.3	147.6	326.1
前年 同月比 (%)	59.5	47.8	51.6	35.6	32.6	20.5	70.4	31.6	5.8	17.9	82.0	24.2	30.2
前月比 (%)	▲ 3.7	▲ 13.5	▲ 33.3	▲ 52.4	▲ 25.1	▲ 34.5	▲ 8.9	▲ 36.3	▲ 27.3	▲ 30.0	2.4	▲ 33.7	▲ 18.1
単位：百万円													
輸出額	24,060	19,292	340	4,924	580	1,750	158	2,439	803	2,246	21	6,031	4,768
前年 同月比 (%)	91.8	75.7	73.8	57.5	51.1	26.9	68.5	38.0	▲ 5.7	15.9	80.1	42.1	40.9
前月比 (%)	2.2	▲ 9.9	▲ 28.8	▲ 57.4	▲ 22.8	▲ 36.0	▲ 0.4	▲ 39.9	▲ 28.9	▲ 24.4	▲ 0.9	▲ 28.0	▲ 15.5

図5 月別輸出数量指数の推移(総合)



図6 月別輸出額の推移(総合)



図7 月別輸出数量指数の推移(酒類除く)

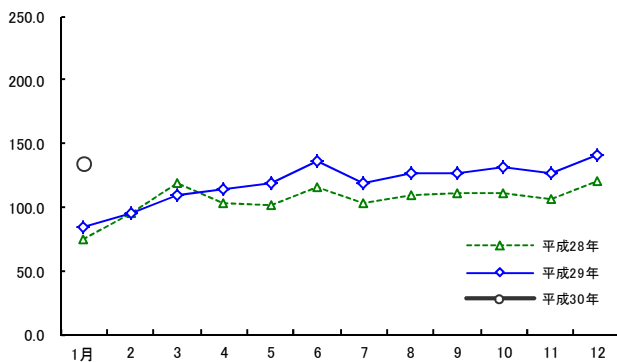

図8 月別輸出額の推移(酒類除く)

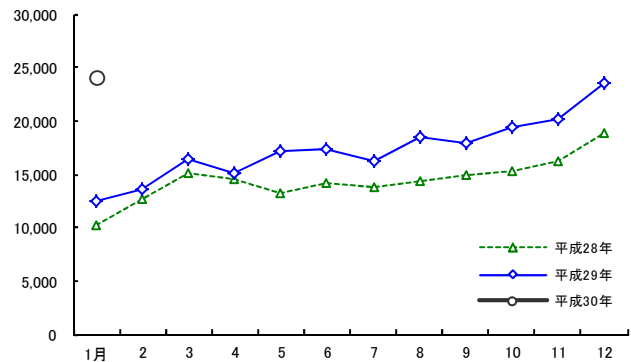

表5 加工食品の輸出数量指数の推移

ウエイト	加工食品 総合	加工食品 (除く酒類)	畜産加工品	水産加工品	農産加工品		製穀粉 加工品	糖類	菓子	飲料	調味料	加工油脂	その他の 調製食料品	酒類	
					野菜部門	果実部門									
指数	10,000	9,090.9	216.1	2,808.8	186.7	119.6	67.1	615.1	80.3	777.0	418.8	1,436.6	12.2	2,539.4	909.1
平.24	93.1	86.7	56.3	97.2	82.2	77.9	90.0	86.7	23.7	87.5	102.8	95.1	73.6	78.8	122.9
25	106.4	98.8	83.6	105.8	95.4	91.5	102.5	101.6	31.8	99.2	134.8	104.1	85.1	82.8	142.1
26	126.7	117.4	111.6	108.8	114.4	103.2	134.5	118.7	28.1	125.0	198.6	116.5	81.0	98.3	170.4
27	139.7	126.4	122.1	110.3	135.9	116.7	170.4	142.4	26.6	140.2	207.2	118.2	74.5	113.0	202.3
28	150.8	134.0	147.2	123.5	153.9	126.3	203.5	165.7	27.4	156.5	168.5	130.3	76.8	120.3	229.4
29	164.5	133.3	202.6	116.3	151.7	119.1	210.3	160.5	24.8	156.2	176.2	122.8	65.0	129.9	311.0
平.29.1	106.9	94.4	125.8	63.7	91.1	75.5	127.4	139.5	42.7	99.1	120.3	86.3	29.3	118.9	250.4
2	149.1	133.9	405.1	87.0	126.1	103.5	178.7	178.7	64.7	144.4	171.0	112.7	44.3	173.6	323.1
3	162.2	145.9	398.5	95.2	125.2	93.5	198.8	205.7	67.3	146.1	190.0	113.4	32.7	200.0	348.5
4	151.1	134.9	400.4	82.1	125.8	97.9	190.5	171.6	54.8	152.5	178.4	121.7	50.8	174.9	336.2
5	143.6	130.0	259.4	105.3	126.3	89.2	212.4	157.1	72.5	123.6	162.2	105.5	57.0	164.4	299.0
6	169.7	154.8	361.8	130.6	119.8	96.8	173.2	179.3	79.9	137.2	184.6	121.4	52.3	202.9	341.1
7	154.0	136.9	266.5	97.5	133.2	100.8	208.3	171.4	68.2	130.4	177.8	116.1	33.1	183.3	349.8
8	156.2	141.5	261.0	123.2	139.9	105.4	219.8	208.0	60.9	117.9	170.7	110.4	69.6	170.7	324.3
9	168.6	154.1	294.8	120.0	164.5	129.3	246.2	230.6	61.5	155.4	186.7	115.5	46.0	191.6	334.0
10	176.4	163.4	285.8	125.6	151.9	116.1	235.1	253.3	54.5	168.8	161.8	123.8	51.8	213.2	325.6
11	172.9	158.0	273.8	127.4	144.1	111.5	220.0	238.6	50.7	178.7	151.5	113.2	43.6	199.9	343.4
12	208.0	191.4	286.2	181.2	161.4	135.7	220.9	256.7	79.8	204.8	175.0	145.5	52.0	222.6	398.0
平.30.1	135.2	118.5	190.8	86.3	120.8	103.7	160.6	168.0	72.7	130.4	127.3	101.8	53.3	147.6	326.1
2															
3															
4															
5															
6															
7															
8															
9															
10															
11															
12															
前年同月比 (%)															
平.24	▲ 1.6	▲ 3.0	▲ 25.4	▲ 0.5	▲ 4.6	▲ 7.7	0.8	▲ 4.7	▲ 34.4	5.0	▲ 3.0	▲ 2.5	▲ 3.0	▲ 4.6	10.2
25	14.3	14.0	48.4	8.9	16.1	17.4	13.9	17.1	34.3	13.3	31.2	9.5	15.7	5.2	15.6
26	19.1	18.8	33.5	2.8	19.9	12.8	31.2	16.8	▲ 11.6	26.0	47.3	11.9	▲ 4.7	18.7	19.8
27	10.3	7.7	9.4	1.4	18.8	13.0	26.7	20.0	▲ 5.4	12.2	4.3	1.4	▲ 8.0	14.9	18.7
28	7.9	6.0	20.6	11.9	13.3	8.3	19.4	16.4	3.0	11.7	▲ 18.7	10.2	3.1	6.5	13.4
29	9.1	▲ 0.5	37.6	▲ 5.8	▲ 1.4	▲ 5.7	3.3	▲ 3.1	▲ 9.5	▲ 0.2	4.6	▲ 5.7	▲ 15.4	8.0	35.5
平.29.1	▲ 12.9	▲ 18.2	▲ 1.0	▲ 31.1	▲ 12.8	▲ 17.0	▲ 6.3	▲ 5.2	▲ 30.6	▲ 14.6	2.6	▲ 25.0	▲ 53.4	▲ 14.0	20.2
2	10.2	5.8	83.7	▲ 15.0	5.7	3.6	8.7	0.8	29.8	19.8	20.4	▲ 7.7	5.6	19.0	37.8
3	7.7	3.9	29.4	13.1	▲ 3.6	▲ 16.6	16.2	▲ 12.5	13.1	6.4	▲ 3.7	▲ 12.4	▲ 49.1	13.8	30.2
4	▲ 7.9	▲ 11.8	42.8	▲ 22.3	▲ 15.3	▲ 18.1	▲ 11.8	▲ 31.3	▲ 37.5	0.1	▲ 5.2	▲ 15.2	▲ 26.0	▲ 2.9	16.0
5	▲ 2.1	▲ 4.3	17.2	5.0	▲ 8.9	▲ 19.0	3.8	▲ 28.0	▲ 16.1	▲ 1.7	▲ 4.5	▲ 7.7	23.7	▲ 1.0	10.0
6	▲ 10.6	▲ 13.1	39.4	▲ 31.6	▲ 11.8	▲ 3.2	▲ 20.9	▲ 25.2	8.4	▲ 5.7	▲ 2.5	▲ 12.4	▲ 1.0	5.0	4.8
7	▲ 3.7	▲ 8.4	9.2	▲ 19.9	▲ 6.7	▲ 8.6	▲ 4.6	▲ 21.1	27.7	▲ 1.8	▲ 1.0	▲ 17.6	25.3	6.0	24.4
8	2.5	▲ 1.3	28.8	▲ 17.7	12.8	0.4	30.8	▲ 2.0	1.5	8.4	27.7	▲ 11.6	▲ 6.0	12.5	27.3
9	▲ 8.1	▲ 11.8	65.7	▲ 33.3	21.1	18.8	24.1	▲ 25.0	▲ 6.5	▲ 0.7	28.8	▲ 18.7	2.3	7.0	17.9
10	▲ 2.0	▲ 5.5	35.0	▲ 22.4	▲ 0.1	▲ 6.9	9.1	▲ 1.8	▲ 11.4	▲ 4.6	5.2	▲ 15.1	▲ 5.1	10.9	25.1
11	4.5	1.8	54.2	▲ 0.9	▲ 4.2	▲ 10.6	4.8	2.2	▲ 20.4	▲ 7.1	▲ 3.5	▲ 12.8	▲ 31.8	16.7	21.9
12	14.7	10.2	9.3	24.8	▲ 6.4	0.1	▲ 14.4	11.8	20.0	2.4	4.6	▲ 8.2	▲ 19.6	13.5	47.6
平.30.1	26.5	25.6	51.6	35.6	32.6	37.5	26.0	20.5	70.4	31.6	5.8	17.9	82.0	24.2	30.2
2															
3															
4															
5															
6															
7															
8															
9															
10															
11															
12															

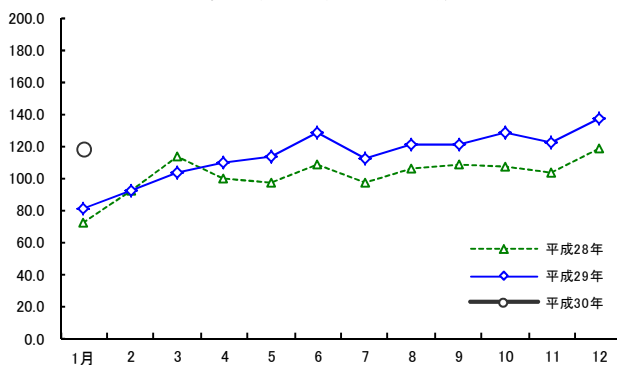
表6 加工食品の輸出額の推移

	加工食品 総合	加工食品 (除く酒類)	畜産加工品	水産加工品	農産加工品		製穀粉 加工品	糖類	菓子	飲料	調味料	加工油脂	その他の 調製食品	酒類	
					野菜部門	果実部門									
平.24	173,099	152,275	1,523	49,069	3,514	2,233	1,281	10,891	1,455	14,301	7,340	27,019	185	36,978	20,824
25	207,526	182,262	2,185	59,822	4,282	2,699	1,582	13,468	2,020	17,381	10,212	30,103	231	42,558	25,264
26	235,157	205,584	3,258	59,045	4,871	2,990	1,881	16,888	1,830	23,343	14,024	32,949	264	49,113	29,572
27	285,270	246,094	3,895	65,273	6,703	4,231	2,472	24,274	1,798	28,848	15,982	32,598	274	66,450	39,175
28	301,519	258,417	4,653	66,080	7,538	4,624	2,914	27,001	1,789	32,634	13,004	34,492	262	70,963	43,101
29	315,559	260,942	5,938	65,839	7,187	4,201	2,985	24,817	1,860	32,287	14,189	30,534	224	78,066	54,617
平.29.1	17,376	13,991	195	3,126	384	241	142	1,379	94	1,768	852	1,938	12	4,243	3,385
2	24,126	19,588	633	4,013	574	334	240	1,754	137	2,718	1,181	2,537	18	6,024	4,538
3	26,551	21,582	656	4,920	568	316	252	2,115	278	2,554	1,310	2,584	13	6,583	4,969
4	24,938	20,831	643	5,032	520	312	208	1,912	125	2,637	1,318	2,643	21	5,980	4,107
5	23,604	18,680	425	4,683	531	272	259	1,672	151	2,192	1,122	2,374	23	5,507	4,924
6	25,698	21,230	599	5,083	523	320	203	1,913	183	2,383	1,239	2,608	20	6,678	4,468
7	24,619	19,734	456	4,353	573	327	247	1,767	135	2,391	1,284	2,568	13	6,192	4,885
8	25,117	20,962	426	5,663	625	380	245	2,101	137	2,059	1,288	2,430	28	6,206	4,155
9	26,821	22,644	487	5,104	724	430	294	2,378	157	2,882	1,240	2,595	18	7,059	4,177
10	29,068	24,614	484	5,604	710	415	295	2,633	157	3,282	1,100	2,817	19	7,807	4,455
11	29,766	24,855	456	6,704	704	389	314	2,457	149	3,365	1,124	2,470	18	7,409	4,911
12	37,874	32,232	477	11,554	751	464	287	2,736	158	4,056	1,130	2,971	21	8,378	5,642
平.30.1	24,060	19,292	340	4,924	580	376	204	1,750	158	2,439	803	2,246	21	6,031	4,768
2															
3															
4															
5															
6															
7															
8															
9															
10															
11															
12															
前年同月比 (%)															
平.24	▲ 3.8	▲ 5.0	▲ 26.9	▲ 4.0	1.9	4.9	▲ 2.9	▲ 2.1	▲ 7.2	6.2	▲ 5.4	▲ 2.0	▲ 2.2	▲ 12.1	6.8
25	19.9	19.7	43.5	21.9	21.9	20.9	23.6	23.7	38.9	21.5	39.1	11.4	24.9	15.1	21.3
26	13.3	12.8	49.1	▲ 1.3	13.8	10.8	18.9	25.4	▲ 9.4	34.3	37.3	9.5	14.3	15.4	17.1
27	21.3	19.7	19.5	10.5	37.6	41.5	31.4	43.7	▲ 1.8	23.6	14.0	▲ 1.1	3.8	35.3	32.5
28	5.7	5.0	19.5	1.2	12.5	9.3	17.9	11.2	▲ 0.5	13.1	▲ 18.6	5.8	▲ 4.3	6.8	10.0
29	4.7	1.0	27.6	▲ 0.4	▲ 4.7	▲ 9.1	2.4	▲ 8.1	4.0	▲ 1.1	9.1	▲ 11.5	▲ 14.4	10.0	26.7
平.29.1	▲ 15.4	▲ 19.5	▲ 13.2	▲ 34.5	▲ 18.5	▲ 24.1	▲ 6.9	▲ 11.0	▲ 25.6	▲ 26.6	12.1	▲ 19.2	▲ 57.6	▲ 8.4	7.2
2	19.5	14.3	60.7	15.4	7.4	▲ 2.7	25.5	▲ 3.3	▲ 3.9	23.7	24.7	▲ 6.2	2.8	22.7	48.4
3	7.7	5.3	39.9	25.2	▲ 7.0	▲ 20.7	18.8	▲ 10.6	74.4	1.0	0.1	▲ 10.4	▲ 49.8	6.0	19.2
4	▲ 6.9	▲ 8.4	34.6	▲ 9.1	▲ 27.8	▲ 31.8	▲ 21.0	▲ 24.6	▲ 41.4	▲ 2.7	15.3	▲ 13.5	▲ 23.3	▲ 5.6	2.1
5	2.0	▲ 5.5	10.4	▲ 6.6	▲ 14.6	▲ 30.5	12.5	▲ 23.4	▲ 17.8	1.9	▲ 2.9	▲ 5.0	26.6	▲ 0.9	46.4
6	▲ 4.3	▲ 6.4	28.5	▲ 3.6	▲ 18.2	▲ 11.1	▲ 27.3	▲ 20.5	29.2	▲ 6.9	▲ 4.9	▲ 12.0	▲ 1.5	▲ 3.4	7.3
7	4.1	▲ 2.2	▲ 4.1	7.7	▲ 13.0	▲ 15.6	▲ 9.4	▲ 18.6	13.5	3.0	15.9	▲ 15.3	33.3	▲ 0.8	40.4
8	16.9	13.6	20.3	25.5	20.4	21.0	19.6	3.8	0.1	4.4	44.6	▲ 7.5	4.5	15.1	37.0
9	▲ 1.1	▲ 4.3	59.6	▲ 24.7	20.9	18.9	23.9	▲ 14.0	▲ 2.8	0.9	13.2	▲ 14.0	▲ 0.6	16.2	20.8
10	8.7	5.5	34.0	▲ 4.3	5.2	5.1	5.2	2.9	13.0	▲ 1.5	▲ 0.6	▲ 6.2	▲ 2.5	24.2	31.3
11	9.9	6.4	54.6	▲ 1.0	1.8	▲ 4.9	11.6	7.0	12.2	▲ 7.3	5.6	▲ 12.0	▲ 28.6	31.1	31.7
12	13.8	10.4	7.4	14.3	▲ 5.8	▲ 4.8	▲ 7.3	17.1	17.2	2.3	0.7	▲ 15.2	▲ 17.5	23.9	38.5
平.30.1	38.5	37.9	73.8	57.5	51.1	55.7	43.3	26.9	68.5	38.0	▲ 5.7	15.9	80.1	42.1	40.9
2															
3															
4															
5															
6															
7															
8															
9															
10															
11															
12															

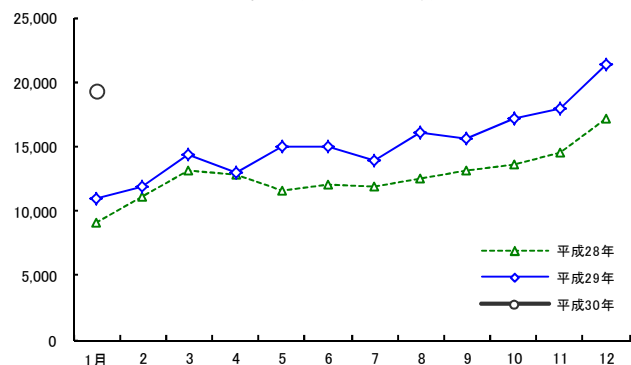
資料:財務省「貿易月報」

【統計表】（輸出の部）

区分 年月	畜						産					
	ソーセージ		鶏肉調製品		牛肉調製品		豚肉調製品		その他畜産調製品		アイスクリーム類	
	kg	増減率	kg	増減率	kg	増減率	kg	増減率	kg	増減率	kg	増減率
輸出量	kg	%	kg	%	kg	%	kg	%	kg	%	kg	%
平. 24	13,708	▲54.8	73,178	▲48.6	6,975	▲27.0	450,107	31.4	575,442	▲14.6	1,348,786	30.3
25	25,047	82.7	60,863	▲16.8	11,812	69.3	1,496,304	232.4	393,354	▲31.6	1,614,701	19.7
26	28,275	12.9	64,812	6.5	15,506	31.3	1,373,647	▲8.2	234,642	▲40.3	3,018,361	86.9
27	21,639	▲23.5	83,292	28.5	54,321	250.3	1,279,709	▲6.8	126,295	▲46.2	3,544,666	17.4
28	29,307	35.4	108,318	30.0	68,639	26.4	2,030,021	58.6	189,924	50.4	3,873,943	9.3
29	23,915	▲18.4	115,182	6.3	52,118	▲24.1	2,859,351	40.9	263,761	38.9	5,461,608	41.0
平. 29.1	1,077	27.6	3,353	54.4	4,914	51.0	117,267	2.5	15,900	136.7	173,612	39.2
2	2,007	82.0	9,453	69.5	5,433	47.7	258,405	118.6	26,173	151.2	751,078	72.5
3	845	▲25.5	5,042	▲26.0	3,912	▲29.1	252,280	114.3	12,638	39.2	691,120	14.6
4	1,221	▲59.6	7,251	139.1	3,813	▲44.9	297,176	30.4	9,172	11.3	711,789	87.7
5	1,912	▲13.8	12,054	41.0	7,061	158.1	195,732	49.6	28,962	809.6	381,605	▲10.6
6	2,838	0.2	11,087	217.7	1,648	▲70.3	295,105	90.7	32,943	32.5	558,924	60.9
7	3,248	49.3	11,032	▲46.4	4,391	▲42.1	257,574	72.6	4,819	▲66.1	401,554	15.0
8	1,171	16.6	12,904	52.2	962	▲87.2	165,540	▲0.9	22,096	▲27.5	387,057	46.9
9	1,932	▲30.6	11,559	43.8	5,044	▲25.4	284,201	45.8	47,881	328.9	331,660	51.2
10	3,008	16.4	10,465	▲54.0	5,347	▲42.9	162,045	▲2.2	23,638	2.6	435,195	109.3
11	2,994	▲53.6	9,227	▲4.5	3,376	▲35.3	264,200	51.7	17,323	▲44.7	362,177	80.4
12	1,662	▲47.2	11,755	27.9	6,217	36.4	309,826	▲1.7	22,216	29.4	275,837	▲12.9
平. 30.1	1,212	12.5	11,435	241.0	4,344	▲11.6	163,123	39.1	18,419	15.8	183,661	5.8
2												
3												
4												
5												
6												
7												
8												
9												
10												
11												
12												
1月計	1,212	12.5	11,435	241.0	4,344	▲11.6	163,123	39.1	18,419	15.8	183,661	5.8
輸出価格												
平. 24	1,532	12.1	576	105.8	633	▲9.3	239	▲4.7	442	23.1	504	▲7.4
25	1,491	▲2.7	754	30.9	1,839	190.5	203	▲15.2	560	26.7	533	5.8
26	1,608	7.8	783	3.9	915	▲50.2	244	20.1	970	73.3	526	▲1.2
27	1,768	18.6	789	4.7	980	▲46.7	289	42.4	1,222	118.3	567	6.3
28	1,607	▲9.1	809	2.5	1,178	20.3	238	▲17.9	1,138	▲6.9	610	7.7
29	1,712	6.5	884	9.3	1,277	8.4	229	▲3.4	1,033	▲9.3	596	▲2.3
平. 29.1	1,900	2.0	974	0.7	1,252	0.6	194	▲30.1	920	11.7	565	▲14.2
2	1,562	▲18.7	887	39.2	1,202	▲27.8	255	▲10.1	889	▲43.3	543	▲8.4
3	1,766	▲17.2	1,013	123.1	1,766	72.1	188	▲10.4	1,782	15.2	580	17.8
4	1,840	▲5.6	938	7.7	1,122	5.3	256	6.0	1,695	8.7	564	▲3.2
5	1,639	▲5.1	825	▲1.5	1,279	42.3	201	▲1.6	786	▲60.7	624	4.2
6	1,638	▲6.3	905	5.9	1,124	0.9	243	14.8	809	▲11.3	619	▲8.3
7	1,631	▲9.8	881	▲11.3	1,279	6.1	199	▲26.0	3,286	91.9	627	▲8.3
8	2,069	17.2	697	▲18.5	1,436	23.4	207	17.5	870	▲35.5	607	▲8.0
9	1,782	▲9.2	930	▲10.5	1,491	30.0	232	▲3.6	1,132	37.3	626	2.4
10	1,590	3.4	822	47.6	989	▲19.7	231	▲16.2	834	6.0	586	▲16.0
11	1,599	50.2	1,001	▲3.5	1,207	8.1	261	6.9	970	17.0	632	6.6
12	2,116	54.7	932	17.1	1,278	▲3.6	242	4.4	954	▲16.4	675	3.6
平. 30.1	1,933	1.8	951	▲2.4	1,352	8.0	289	48.9	980	6.6	750	32.7
2												
3												
4												
5												
6												
7												
8												
9												
10												
11												
12												
1月平均	1,933	1.8	951	▲2.4	1,352	8.0	289	48.9	980	6.6	750	32.7

加工食品の輸出入動向

単位 輸出量：kg
輸出価格：円/kg
増減率：%

加工食品											区分	
れん乳		粉乳		バター		プロセスチーズ		ナチュラルチーズ		ヨーグルト		
増減率		増減率		増減率		増減率		増減率		増減率		年月
kg	%	kg	%	kg	%	kg	%	kg	%	kg	%	
13,292	▲80.7	68,394	▲86.7	793	27.7	226,134	▲5.1	240	▲74.4	4,935	▲35.8	24
22,346	68.1	131,826	92.7	1,651	108.2	340,585	50.6	3,492	1,355.0	25,888	424.6	25
113,764	409.1	188,609	43.1	5,604	239.4	387,257	13.7	14,316	310.0	66,369	156.4	26
74,947	▲34.1	203,976	8.1	1,773	▲68.4	529,258	36.7	22,769	59.0	87,195	31.4	27
89,359	19.2	190,340	▲6.7	1,772	▲0.1	578,995	9.4	50,377	121.3	61,717	▲29.2	28
120,717	35.1	254,000	33.4	4,028	127.3	661,881	14.3	87,949	74.6	105,620	71.1	29
7,470	▲17.5	5,099	▲70.8	-	▲100.0	20,640	▲49.9	1,500	▲52.7	3,138	▲41.2	平.29.1
12,236	293.1	20,547	1,567.8	189	▲27.3	48,201	54.7	4,133	▲17.5	4,443	▲37.8	2
6,249	▲19.6	36,947	72.3	467	112.3	71,153	61.7	6,816	57.5	5,333	31.3	3
10,933	112.9	31,694	▲15.0	400	-	53,095	▲20.7	11,009	33.0	6,933	62.6	4
21,282	324.1	7,763	48.5	-	▲100.0	47,060	31.4	5,128	70.3	4,017	0.1	5
11,460	128.0	26,902	▲20.3	1,577	-	55,400	▲7.5	4,642	▲35.8	8,019	35.0	6
8,895	12.6	19,189	15.8	-	▲100.0	50,499	▲10.1	3,866	▲35.0	7,199	33.8	7
10,830	122.2	26,205	223.3	298	-	48,701	3.8	853	255.4	11,455	157.6	8
12,524	144.6	28,132	105.6	-	-	52,869	44.8	9,959	567.0	8,984	29.8	9
9,626	23.8	13,934	▲22.8	186	▲24.4	52,584	▲12.9	24,680	343.5	11,622	71.4	10
5,454	▲16.6	19,094	1,358.7	911	-	58,449	35.6	6,964	291.5	18,876	556.8	11
3,758	▲82.9	18,494	14.0	-	▲100.0	103,230	81.4	8,399	94.4	15,601	242.7	12
960	▲87.1	35,598	598.1	813	-	44,663	116.4	2,325	55.0	10,804	244.3	平.30.1
												2
												3
												4
												5
												6
												7
												8
												9
												10
												11
												12
960	▲87.1	35,598	598.1	813	-	44,663	116.4	2,325	55.0	10,804	244.3	1月計
556	▲30.9	1,419	▲4.0	2,540	27.3	1,338	11.8	1,025	6.0	943	120.2	24
514	▲7.4	1,471	3.7	2,406	▲5.3	1,362	1.8	1,448	41.3	654	▲30.6	25
641	24.6	1,561	6.1	984	▲59.1	1,485	9.0	1,391	▲3.9	432	▲33.9	26
570	10.8	1,376	▲6.5	2,914	21.1	1,500	10.1	1,511	4.4	547	▲16.4	27
979	71.8	1,508	9.6	2,976	2.1	1,540	2.7	1,316	▲12.9	588	7.5	28
556	▲43.2	1,410	▲6.5	1,993	▲33.0	1,400	▲9.1	1,418	7.7	570	▲3.2	29
486	5.2	1,662	14.8	-	-	1,570	6.2	1,444	5.1	597	5.6	平.29.1
487	▲69.4	1,466	▲24.9	3,180	▲22.4	1,513	▲14.8	1,452	6.7	609	15.5	2
574	▲29.3	1,579	▲14.5	2,653	▲12.1	1,350	▲11.5	1,448	7.4	551	▲13.6	3
1,056	21.4	1,050	▲21.8	1,285	-	1,350	▲14.1	1,469	9.3	541	4.8	4
393	▲73.3	1,568	▲32.5	-	-	1,521	▲2.4	1,458	6.5	720	39.4	5
580	▲73.8	1,484	3.8	1,531	-	1,428	▲5.5	1,364	4.2	529	▲9.1	6
598	▲64.7	1,398	▲18.3	-	-	1,464	▲4.9	1,617	38.5	609	2.8	7
532	▲64.9	1,344	▲24.2	2,554	-	1,538	6.5	1,483	47.1	612	5.6	8
497	▲64.0	1,346	▲11.4	-	-	1,403	▲13.0	1,367	2.8	651	▲2.6	9
455	▲34.0	1,764	105.0	4,129	48.1	1,576	4.8	1,320	0.1	667	5.7	10
609	▲17.9	1,448	▲44.3	1,900	-	1,217	▲27.2	1,458	8.5	488	▲29.4	11
629	26.2	1,288	▲22.2	-	-	1,217	▲14.4	1,528	16.1	484	▲13.3	12
645	32.6	1,350	▲18.8	1,824	-	1,282	▲18.4	1,523	5.5	635	6.3	平.30.1
												2
												3
												4
												5
												6
												7
												8
												9
												10
												11
												12
645	32.6	1,350	▲18.8	1,824	-	1,282	▲18.4	1,523	5.5	635	6.3	1月平均

区分 年月	水産加工品											
	さけ調製品		にしん		いわし調製品		まぐろ缶		かつお・まぐろ類 調製品		さば	
	kg	増減率	kg	増減率	kg	増減率	kg	増減率	kg	増減率	kg	増減率
輸出量												
24	17,968	▲32.4	152,807	▲10.3	25,512	▲2.0	463,763	▲1.4	197,646	▲49.1	4,099,946	138.9
25	34,354	91.2	251,033	64.3	81,957	221.2	767,836	65.6	174,595	▲11.7	3,237,532	▲21.0
26	41,890	21.9	307,952	22.7	37,704	▲54.0	465,957	▲39.3	101,809	▲41.7	3,643,500	12.5
27	67,677	61.6	227,177	▲26.2	51,624	36.9	413,981	▲11.2	131,598	29.3	2,666,838	▲26.8
28	70,471	4.1	211,850	▲6.7	51,335	▲0.6	430,783	4.1	348,799	165.0	3,637,555	36.4
29	69,692	▲1.1	257,230	21.4	65,292	27.2	475,452	10.4	176,004	▲49.5	3,562,875	▲2.1
平.29.1	2,890	▲37.2	11,154	16.0	1,055	▲45.7	360	▲97.8	12,962	▲21.1	147,164	▲26.3
2	4,135	▲25.3	19,973	61.7	5,080	▲12.1	45,061	35.8	27,611	42.0	261,245	16.8
3	10,060	163.6	27,836	171.2	3,877	32.1	40,270	-	9,706	▲14.5	259,723	22.5
4	5,337	▲1.0	10,660	▲45.3	6,073	49.5	16,535	▲54.1	10,513	▲34.0	62,633	▲67.9
5	3,314	66.7	20,512	65.1	6,537	77.7	20,711	31.1	13,245	▲14.5	488,552	87.0
6	2,020	▲76.4	29,280	17.5	18,760	364.9	27,410	▲86.3	24,589	▲57.9	300,397	▲50.1
7	5,348	▲21.7	17,157	▲33.8	3,929	▲35.8	28,930	▲11.0	11,388	▲70.4	370,233	114.7
8	3,466	▲37.5	28,501	36.1	4,018	▲3.3	233,225	649.5	8,160	▲75.0	153,628	▲19.2
9	6,237	▲32.6	29,629	15.2	5,434	▲11.7	15,660	▲5.9	10,669	▲77.5	280,196	11.7
10	8,179	64.7	12,475	▲32.0	3,305	42.8	16,227	▲48.3	20,663	▲38.9	221,791	▲5.4
11	8,928	23.6	25,441	88.9	4,796	▲10.2	29,532	1,882.0	10,311	▲35.5	327,818	▲47.7
12	9,778	44.8	24,612	34.0	2,428	▲49.6	1,531	▲90.4	16,187	▲62.7	689,495	46.7
平.30.1	5,263	82.1	15,915	42.7	6,565	522.3	27,270	7,475.0	13,425	3.6	274,218	86.3
2												
3												
4												
5												
6												
7												
8												
9												
10												
11												
12												
1月計	5,263	82.1	15,915	42.7	6,565	522.3	27,270	7,475.0	13,425	3.6	274,218	86.3
輸出価格												
24	1,481	1.5	1,405	▲10.1	1,634	24.1	942	17.5	1,334	36.3	452	7.4
25	1,786	20.6	1,359	▲3.3	818	▲50.0	920	▲2.3	1,401	5.0	497	9.8
26	1,729	▲3.2	1,382	1.8	1,537	88.0	1,229	33.5	1,664	18.8	512	3.2
27	1,529	▲14.4	1,557	14.6	1,557	90.4	1,275	38.6	1,563	11.6	561	13.0
28	1,693	10.7	1,517	▲2.5	1,686	8.3	1,057	▲17.1	1,409	▲9.9	509	▲9.2
29	1,633	▲3.5	1,609	6.0	1,456	▲13.7	1,074	1.7	1,692	20.1	541	6.1
平.29.1	1,896	▲6.6	1,764	39.6	1,710	7.1	1,678	8.5	1,700	▲14.0	588	12.1
2	1,630	23.5	1,486	2.9	1,333	▲16.4	1,534	▲5.6	1,459	▲4.9	548	11.2
3	917	▲48.7	1,759	29.7	1,421	▲12.9	1,665	-	1,843	19.1	529	7.2
4	1,833	35.5	1,580	13.6	2,433	56.0	1,432	▲6.0	1,768	9.6	750	31.6
5	1,460	▲29.3	1,395	4.5	1,214	▲33.5	1,427	▲11.4	1,754	9.0	525	▲4.4
6	1,852	27.5	1,602	13.3	736	▲62.2	1,587	173.5	1,387	24.9	510	20.2
7	2,265	27.2	1,549	▲10.5	1,936	16.7	1,618	16.9	1,904	32.0	558	4.9
8	1,678	20.3	1,610	3.9	1,748	19.3	570	▲59.4	1,779	35.2	615	9.7
9	1,900	20.7	1,626	▲9.9	1,508	▲2.0	1,570	17.2	2,031	46.2	546	▲1.0
10	1,502	7.5	1,610	5.8	2,119	11.3	1,455	3.3	1,771	33.1	573	2.2
11	1,549	▲26.4	1,515	▲2.3	1,873	5.8	1,596	21.7	1,690	▲2.9	557	13.6
12	1,855	▲18.3	1,784	26.0	2,319	24.6	1,454	5.8	1,840	35.1	491	▲7.3
平.30.1	1,611	▲15.0	1,595	▲9.6	1,560	▲8.8	1,620	▲3.4	1,796	5.7	524	▲10.8
2												
3												
4												
5												
6												
7												
8												
9												
10												
11												
12												
1月平均	1,611	▲15.0	1,595	▲9.6	1,560	▲8.8	1,620	▲3.4	1,796	5.7	524	▲10.8

加工食品の輸出入動向

単位 輸出量：kg
輸出価格：円/kg
増減率：%

(つ づ き)											区 分	
かたくちいわし		その他の魚調製品		魚肉ソーセージ		かまぼこ類		魚卵調製品		かに調製品		
kg	増減率	kg	増減率	kg	増減率	kg	増減率	kg	増減率	kg	%	年 月
56,967	▲15.9	374,569	49.2	968,797	22.3	7,003,081	▲3.1	812,728	21.7	996,406	▲5.7	
72,828	27.8	635,449	69.6	1,065,468	10.0	7,680,844	9.7	931,954	14.7	863,832	▲13.3	25
86,235	18.4	474,728	▲25.3	1,375,177	29.1	8,503,926	10.7	990,587	6.3	883,603	2.3	26
92,532	7.3	810,704	70.8	1,571,220	14.3	9,684,714	13.9	1,002,040	1.2	636,285	▲28.0	27
171,237	85.1	780,306	▲3.7	1,357,594	▲13.6	10,883,905	12.4	978,220	▲2.4	537,273	▲15.6	28
172,682	0.8	471,274	▲39.6	1,493,226	10.0	11,074,169	1.7	1,069,814	9.4	590,185	9.8	29
2,064	60.9	40,553	42.0	114,987	23.6	661,686	▲26.5	55,833	▲30.0	37,974	70.9	平.29.1
4,977	▲17.8	47,152	39.9	96,113	26.6	913,934	27.7	88,197	12.2	101,967	▲24.0	2
11,061	▲56.1	30,582	▲14.2	113,754	15.1	950,545	15.8	99,754	29.0	27,202	▲3.4	3
13,233	▲58.7	44,860	14.8	133,073	▲0.9	790,149	▲12.3	84,724	3.8	31,613	307.6	4
9,937	▲65.3	49,496	79.2	143,044	110.8	730,696	2.7	68,836	▲7.8	64,062	25.0	5
32,741	203.6	44,259	▲17.5	120,167	▲13.2	878,326	▲8.3	104,423	42.8	25,055	▲73.3	6
32,886	118.0	57,385	104.4	132,005	27.7	806,628	▲1.0	83,775	▲0.9	42,098	78.2	7
20,384	746.2	37,843	▲32.1	120,792	▲10.1	836,859	2.8	93,095	24.4	78,760	625.7	8
20,951	24.1	33,774	▲82.9	109,871	▲12.9	953,185	20.2	79,423	▲16.6	47,174	37.5	9
6,114	32.5	37,281	▲75.0	132,147	▲20.7	1,070,951	▲3.5	91,994	8.8	80,238	511.5	10
7,145	▲28.2	21,086	▲74.1	138,252	17.5	1,274,814	13.2	107,283	37.6	18,084	70.9	11
11,189	▲39.0	27,003	▲45.5	139,021	37.5	1,206,396	▲1.0	112,477	17.2	35,958	▲66.5	12
6,963	237.4	30,383	▲25.1	117,314	2.0	1,022,981	54.6	77,597	39.0	33,148	▲12.7	平.30.1
												2
												3
												4
												5
												6
												7
												8
												9
												10
												11
												12
6,963	237.4	30,383	▲25.1	117,314	2.0	1,022,981	54.6	77,597	39.0	33,148	▲12.7	1月計
1,534	17.4	1,153	▲27.4	565	5.5	870	0.8	2,229	8.3	719	9.5	24
1,312	▲14.4	991	▲14.0	574	1.7	886	1.8	2,482	11.3	756	5.2	25
1,432	9.1	1,332	34.4	579	0.7	924	4.3	2,370	▲4.5	805	6.4	26
1,469	11.9	1,053	6.3	607	5.7	967	9.2	2,693	8.5	1,036	37.0	27
1,287	▲12.3	1,150	9.2	587	▲3.3	984	1.8	2,853	6.0	1,219	17.7	28
1,437	11.6	1,579	37.3	597	1.8	986	0.1	3,048	6.8	1,330	9.1	29
2,110	▲19.3	1,258	▲2.0	586	0.4	946	0.9	3,217	4.2	1,417	9.0	平.29.1
2,265	17.5	1,215	▲30.2	601	▲5.9	966	▲3.4	3,491	27.5	1,026	11.7	2
1,407	▲0.7	2,075	42.1	582	1.2	971	▲0.7	3,359	14.6	1,727	56.0	3
1,484	62.3	1,521	▲5.5	604	5.5	1,062	7.8	2,951	6.4	2,449	12.1	4
1,445	66.8	1,032	▲34.5	573	▲11.1	1,003	1.2	3,115	11.6	1,102	▲3.9	5
1,132	▲30.5	1,805	18.2	586	▲0.9	998	▲4.2	3,041	3.3	1,622	47.9	6
995	▲31.2	1,142	▲48.7	603	8.2	1,003	▲2.1	2,712	▲4.1	1,451	▲14.2	7
1,615	▲30.7	1,737	42.1	637	9.0	960	▲5.1	3,041	6.0	1,117	▲51.7	8
1,349	2.8	1,988	166.3	591	▲1.2	1,029	0.6	2,819	▲2.9	1,298	▲16.8	9
2,417	2.9	1,519	107.3	590	2.1	974	1.2	2,610	▲8.8	1,055	▲52.2	10
2,236	29.6	2,299	111.3	597	3.1	967	1.1	2,871	0.4	1,819	▲15.5	11
1,903	70.5	2,590	49.9	616	6.3	966	2.9	3,330	23.9	1,753	53.3	12
1,562	▲26.0	1,652	31.4	598	2.0	907	▲4.1	3,224	0.2	2,214	56.2	平.30.1
												2
												3
												4
												5
												6
												7
												8
												9
												10
												11
												12
1,562	▲26.0	1,652	31.4	598	2.0	907	▲4.1	3,224	0.2	2,214	56.2	1月平均

区分 年月	水産加工品（つづき）						農産					
	えび調製品		あわび調製品		その他水産調製品		農産		野菜		産菜	
	kg	増減率	kg	増減率	kg	増減率	kg	増減率	kg	増減率	kg	増減率
輸出量	kg	%	kg	%	kg	%	kg	%	kg	%	kg	%
24	232,115	▲22.4	16,245	▲48.1	7,213,750	▲0.3	511,004	▲17.3	2,689	▲96.9	56,353	▲16.6
25	259,853	12.0	27,609	70.0	8,555,549	18.6	496,312	▲2.9	5,388	100.4	91,656	62.6
26	323,638	24.5	26,551	▲3.8	8,064,738	▲5.7	458,815	▲7.6	11,896	120.8	67,967	▲25.8
27	514,830	59.1	28,413	7.0	7,792,500	▲3.4	542,421	18.2	12,073	1.5	82,689	21.7
28	384,400	▲25.3	27,779	▲2.2	8,881,433	14.0	538,597	▲0.7	2,167	▲82.1	90,797	9.8
29	372,597	▲3.1	17,671	▲36.4	7,211,660	▲18.8	587,025	9.0	29,003	1,238.4	81,458	▲10.3
平.29.1	8,623	▲82.3	779	▲25.0	316,038	▲34.5	45,988	21.6	-	-	2,082	▲74.0
2	29,288	▲47.8	417	▲70.2	412,378	▲26.8	33,388	▲24.2	20,900	-	5,467	35.2
3	52,555	13.4	6,608	127.0	387,929	▲3.1	51,633	▲23.0	5,808	-	8,060	73.4
4	23,700	8.3	1,860	▲53.9	409,920	▲23.9	48,638	103.8	-	-	11,553	15.4
5	15,840	▲35.3	1,003	▲67.2	586,323	6.4	40,808	▲29.6	-	▲100.0	10,593	201.1
6	44,230	50.9	24	▲99.1	768,935	▲33.5	50,650	28.1	-	▲100.0	6,716	▲15.0
7	33,608	25.3	1,463	▲82.2	497,896	▲20.5	65,661	16.0	-	-	5,895	▲5.6
8	32,665	49.3	1,706	140.3	676,077	▲29.5	47,317	44.2	-	-	4,529	▲52.3
9	31,770	57.9	1,553	120.3	673,423	▲41.2	43,789	▲4.3	-	▲100.0	4,058	▲59.9
10	27,931	17.6	708	▲53.8	708,049	▲25.8	42,092	▲35.4	2,295	320.3	8,182	▲24.9
11	31,380	▲17.6	544	55.0	682,499	▲2.6	71,534	139.4	-	-	4,601	▲29.0
12	41,007	52.8	1,006	▲10.3	1,092,193	36.0	45,527	19.5	-	-	9,722	3.0
平.30.1	19,336	124.2	860	10.4	408,477	29.2	23,083	▲49.8	-	-	6,238	199.6
2												
3												
4												
5												
6												
7												
8												
9												
10												
11												
12												
1月計	19,336	124.2	860	10.4	408,477	29.2	23,083	▲49.8	-	-	6,238	199.6
輸出価格												
24	1,659	6.7	65,724	▲15.4	4,865	▲5.3	525	3.9	194	165.7	967	▲5.2
25	1,822	9.8	65,694	▲0.0	5,073	4.3	561	6.7	396	104.3	896	▲7.3
26	2,061	13.1	76,684	16.7	5,048	▲0.5	574	2.4	419	5.8	940	4.8
27	1,600	▲12.2	84,871	29.2	5,723	12.8	616	9.9	502	26.8	1,421	58.5
28	2,006	25.4	56,602	▲33.3	4,992	▲12.8	626	1.6	908	80.9	942	▲33.7
29	2,111	5.2	71,690	26.7	6,043	21.1	596	▲4.8	518	▲42.9	960	1.9
平.29.1	2,398	79.3	13,393	▲81.8	6,254	▲6.6	526	▲4.4	-	-	1,107	39.6
2	2,337	61.3	69,647	17.5	5,329	57.1	628	▲3.0	502	-	896	▲8.6
3	1,755	1.4	62,294	▲28.9	6,907	23.4	665	12.7	702	-	848	▲3.2
4	2,332	▲3.6	63,285	▲35.7	8,279	25.6	611	▲27.0	-	-	1,095	▲0.6
5	2,408	0.9	93,767	4.1	5,176	▲15.5	690	15.3	-	-	920	12.4
6	1,722	▲27.0	11,292	▲82.7	4,278	62.6	563	▲8.1	-	-	1,064	32.6
7	2,346	▲2.6	77,363	747.5	5,150	35.1	610	8.6	-	-	1,211	9.4
8	2,353	0.3	94,355	42.1	5,583	81.0	505	▲18.6	-	-	1,035	▲4.4
9	2,323	2.5	86,467	73.5	4,756	8.5	690	▲13.7	-	-	950	▲0.6
10	2,410	0.7	135,982	103.5	5,220	28.4	579	7.0	203	▲78.3	742	▲10.1
11	2,313	▲2.6	106,313	629.0	6,658	▲2.7	581	▲17.9	-	-	928	▲21.4
12	1,613	▲21.6	40,901	4.2	8,450	▲14.5	526	▲17.4	-	-	884	12.2
平.30.1	2,230	▲7.0	69,955	422.3	7,789	24.5	659	25.2	-	-	1,129	2.0
2												
3												
4												
5												
6												
7												
8												
9												
10												
11												
12												
1月平均	2,230	▲7.0	69,955	422.3	7,789	24.5	659	25.2	-	-	1,129	2.0

加工食品の輸出入動向

単位 輸出量：kg
輸出価格：円/kg
増減率：%

加工食品											区分	
部					門					果実部門		
ばれいしょ		スイートコーン		アスパラガス		豆類		その他の野菜調製品		ジャム・ゼリー		
kg	増減率	kg	増減率	kg	増減率	kg	増減率	kg	増減率	kg	増減率	年月
392,916	▲28.7	43,321	99.9	-	-	227,845	▲21.3	2,163,949	1.7	32,678	55.0	
590,791	50.4	46,795	8.0	-	-	467,185	105.0	2,291,731	5.9	26,272	▲19.6	25
693,417	17.4	45,236	▲3.3	-	-	528,992	13.2	2,696,093	17.6	44,216	68.3	26
1,138,827	64.2	58,444	29.2	-	-	521,288	▲1.5	2,732,628	1.4	51,741	17.0	27
1,313,285	15.3	48,224	▲17.5	-	-	477,277	▲8.4	3,039,582	11.2	35,756	▲30.9	28
1,198,376	▲8.7	59,254	22.9	1,500	-	451,640	▲5.4	2,788,046	▲8.3	52,508	46.9	29
57,131	▲42.0	970	▲48.7	-	-	20,168	▲49.8	188,696	1.2	602	▲58.8	平.29.1
69,826	▲30.5	701	▲65.9	-	-	30,619	11.8	275,910	17.2	940	▲70.2	2
84,089	▲25.9	4,253	43.7	-	-	29,788	▲29.0	206,726	▲13.0	4,758	139.6	3
93,388	▲39.1	1,362	▲70.0	-	-	23,403	▲19.4	223,977	▲15.7	6,738	7.0	4
52,078	▲60.1	4,296	12.1	-	-	54,399	56.0	198,817	▲13.0	4,374	▲15.4	5
75,700	▲5.5	1,562	▲13.1	-	-	44,828	4.5	219,120	▲7.1	3,712	220.0	6
85,427	▲5.5	729	▲42.8	-	-	43,072	0.8	219,025	▲15.1	8,399	350.6	7
107,308	18.7	1,791	▲30.2	500	-	53,106	104.2	220,833	▲17.0	4,278	▲36.1	8
148,414	94.9	7,630	3.9	1,000	-	33,142	▲35.6	296,346	17.5	2,454	313.1	9
156,283	55.3	18,495	142.3	-	-	34,672	▲3.2	217,735	▲25.8	3,688	916.0	10
105,834	▲2.6	11,999	208.6	-	-	46,109	▲21.9	225,452	▲24.4	1,738	▲67.1	11
162,898	▲4.7	5,466	▲35.2	-	-	38,334	▲16.6	295,409	4.8	10,827	524.0	12
132,308	131.6	3,579	269.0	-	-	22,165	9.9	237,061	25.6	5,802	863.8	平.30.1
												2
												3
												4
												5
												6
												7
												8
												9
												10
												11
												12
132,308	131.6	3,579	269.0	-	-	22,165	9.9	237,061	25.6	5,802	863.8	1月計
1,254	121.3	305	▲46.8	-	-	709	5.5	574	▲0.1	577	▲26.9	24
1,185	▲5.5	437	43.5	-	-	550	▲22.5	593	3.3	610	5.7	25
1,079	▲9.0	550	25.8	-	-	577	5.0	586	▲1.2	633	3.8	26
1,430	20.7	622	42.3	-	-	621	12.9	653	10.1	617	1.2	27
1,370	▲4.2	630	1.2	-	-	711	14.5	668	2.3	796	29.2	28
1,274	▲7.0	737	17.1	1,520	-	734	3.3	665	▲0.5	698	▲12.3	29
1,308	▲6.7	722	▲1.2	-	-	673	0.8	666	▲0.2	1,171	58.1	平.29.1
1,570	7.5	903	65.8	-	-	809	11.2	591	▲2.9	910	5.6	2
1,235	▲20.5	735	54.9	-	-	848	21.8	672	7.4	696	▲56.2	3
1,158	▲20.8	409	▲42.6	-	-	842	14.5	629	▲5.6	642	▲13.2	4
1,289	▲10.5	504	▲24.7	-	-	590	▲11.1	670	8.9	609	▲0.5	5
1,354	▲3.8	554	▲17.1	-	-	842	9.9	655	▲15.5	598	▲38.1	6
1,205	▲2.9	805	▲42.5	-	-	657	▲9.3	675	▲14.4	595	▲23.6	7
1,125	▲2.3	647	21.7	1,520	-	655	▲11.0	877	47.1	661	▲8.3	8
1,220	▲9.9	728	25.4	1,520	-	725	14.8	620	▲10.6	1,027	128.5	9
1,239	▲5.4	906	45.1	-	-	777	15.0	675	4.5	783	▲67.7	10
1,393	0.1	667	60.1	-	-	747	17.8	681	6.7	730	0.3	11
1,318	6.7	652	▲2.5	-	-	777	▲14.3	620	▲11.3	746	▲2.0	12
1,372	4.9	857	18.7	-	-	694	3.2	647	▲2.9	989	▲15.5	平.30.1
												2
												3
												4
												5
												6
												7
												8
												9
												10
												11
												12
1,372	4.9	857	18.7	-	-	694	3.2	647	▲2.9	989	▲15.5	1月平均

区分 年月	農産加工品											
	果		実		部		門					
	落花生		ナット調製品		かんきつ類		なし調製品		あんず		さくらんぼ	
輸出量	kg	増減率	kg	増減率	kg	増減率	kg	増減率	kg	増減率	kg	増減率
24	60,945	▲3.6	1,667,645	4.6	18,426	28.5	-	-	266	-	-	-
25	87,649	43.8	1,867,706	12.0	25,543	38.6	624	-	-	-	-	-
26	116,104	32.5	1,975,847	5.8	42,259	65.4	-	-	-	-	-	-
27	141,899	22.2	2,402,966	21.6	75,051	77.6	-	-	-	-	-	-
28	179,933	26.8	2,871,607	19.5	86,998	15.9	560	-	-	-	439	326
29	230,216	27.9	2,775,151	▲3.4	119,464	37.3	384	-31	144	-	-	-
平.29.1	3,169	▲70.1	164,281	▲2.1	7,892	89.8	-	-	-	-	-	-
2	23,505	81.9	192,703	▲0.3	12,110	49.7	-	-	144	-	-	-
3	9,643	▲42.5	222,403	14.6	13,725	108.8	324	-	-	-	-	-
4	24,529	27.5	213,125	▲18.6	6,589	10.5	-	-	-	-	-	-
5	12,287	50.0	251,775	1.2	9,560	9.1	-	-	-	-	-	-
6	15,233	1.7	186,003	▲29.6	9,275	▲12.7	60	-	-	-	-	-
7	39,373	190.9	229,762	▲16.8	3,643	▲24.0	-	-	-	-	-	-
8	39,067	294.9	235,997	15.1	8,467	79.0	-	▲100.0	-	-	-	▲100.0
9	19,771	22.7	250,730	4.7	20,476	199.0	-	▲100.0	-	-	-	▲100.0
10	12,090	▲16.3	284,947	9.4	9,191	34.8	-	-	-	-	-	▲100.0
11	12,568	▲21.5	280,857	11.6	8,459	▲25.4	-	-	-	-	-	-
12	18,981	▲30.3	262,568	▲15.0	10,077	21.6	-	-	-	-	-	-
平.30.1	12,092	281.6	180,373	9.8	3,028	▲61.6	-	-	-	-	-	-
2												
3												
4												
5												
6												
7												
8												
9												
10												
11												
12												
1月計	12,092	281.6	180,373	9.8	3,028	▲61.6	-	-	-	-	-	-
輸出価格												
24	1,006	1.3	639	▲0.7	877	5.0	-	-	1,429	-	-	-
25	844	▲16.1	691	8.2	1,004	14.4	1,189	-	-	-	-	-
26	796	▲5.7	730	5.6	742	▲26.1	-	-	-	-	-	-
27	968	14.7	782	13.1	1,266	26.2	-	-	2,400	-	2,175	-
28	1,020	5.4	784	0.2	740	▲41.6	1,171	-	-	-	3,178	46.1
29	784	▲23.2	826	5.3	662	▲10.5	1,695	44.7	1,424	-	-	-
平.29.1	1,152	18.1	713	1.2	823	▲37.2	-	-	-	-	-	-
2	562	▲43.2	975	31.5	715	▲21.3	-	-	1,424	-	-	-
3	1,057	0.1	880	9.5	620	▲0.1	1,062	-	-	-	-	-
4	547	▲48.6	733	▲2.4	598	▲30.1	-	-	-	-	-	-
5	1,054	▲11.2	801	12.4	509	▲39.6	-	-	-	-	-	-
6	1,041	1.1	789	▲5.9	785	59.2	5,117	-	-	-	-	-
7	696	▲29.8	768	▲1.4	880	▲19.5	-	-	-	-	-	-
8	453	▲54.7	776	0.6	664	▲22.1	-	-	-	-	-	-
9	1,047	4.7	856	12.4	344	▲50.9	-	-	-	-	-	-
10	1,040	5.4	814	▲3.8	937	82.6	-	-	-	-	-	-
11	1,097	5.4	913	2.4	802	30.8	-	-	-	-	-	-
12	1,006	2.0	852	10.5	801	27.4	-	-	-	-	-	-
平.30.1	1,004	▲12.8	803	12.6	1,358	64.9	-	-	-	-	-	-
2												
3												
4												
5												
6												
7												
8												
9												
10												
11												
12												
1月平均	1,004	▲12.8	803	12.6	1,358	64.9	-	-	-	-	-	-

加工食品の輸出入動向

単位 輸出量：kg
輸出価格：円/kg
増減率：%

製 穀 粉 加 工 品												区 分
(つ づ き)						穀粉調製品		パスタ		インスタントラーメン		
桃調製品		ストロベリー		その他の 果実調製品								年 月
kg	増減率	kg	増減率	kg	増減率	kg	増減率	kg	増減率	kg	増減率	
1,403	▲89.8	-	-	404,248	▲37.1	8,217,805	▲20.0	740,977	▲4.4	5,861,776	16.9	24
11,580	725.4	1,146	-	469,663	16.2	9,475,515	15.3	766,778	3.5	7,576,400	29.3	25
28,969	150.2	490	▲57.2	1,059,711	125.6	13,626,060	43.8	690,477	▲10.0	7,075,415	▲6.6	26
61,179	111.2	2,297	368.8	1,405,836	32.7	12,180,442	▲10.6	651,762	▲5.6	7,891,745	11.5	27
142,216	132.5	2,827	23.1	1,624,610	15.6	12,386,183	1.7	646,333	▲0.8	8,701,001	10.3	28
108,491	▲23.7	398	▲85.9	1,821,910	12.1	12,963,666	4.7	737,700	14.1	9,235,271	6.1	29
2,713	440.4	-	-	64,488	▲39.7	865,692	0.2	40,116	▲25.0	466,718	▲8.4	平.29.1
23,029	28.9	-	-	103,130	8.6	929,532	▲1.9	95,942	162.4	611,053	4.1	2
11,979	▲33.3	4	-	153,931	15.6	1,126,985	9.8	78,522	58.0	806,547	6.6	3
7,085	▲71.6	-	▲100.0	151,549	27.2	1,003,569	▲7.0	66,667	40.1	840,830	6.0	4
13,076	172.9	-	-	156,827	▲1.1	949,921	▲3.9	79,550	52.9	734,738	▲5.1	5
17,327	▲39.2	-	-	147,521	27.2	1,186,762	22.3	39,382	▲33.6	817,856	4.9	6
4,817	85.6	-	-	166,112	▲5.3	951,591	▲6.2	49,277	▲0.1	675,040	▲8.6	7
8,384	▲34.0	70	100.0	175,662	59.0	922,635	3.1	56,773	15.9	769,481	15.1	8
8,413	55.9	50	▲76.2	240,876	52.8	1,185,172	14.1	45,764	▲26.5	806,280	7.6	9
3,039	▲64.1	-	▲100.0	196,534	15.7	1,384,911	23.0	51,146	▲20.9	951,793	13.1	10
3,068	▲74.0	-	▲100.0	140,485	30.0	1,155,731	2.0	59,365	17.6	933,882	37.4	11
5,561	▲17.1	274	▲79.1	124,795	▲28.5	1,301,165	▲0.2	75,196	4.3	821,053	▲0.5	12
19,176	606.8	107	-	147,619	128.9	1,130,706	30.6	79,821	99.0	623,517	33.6	平.30.1
												2
												3
												4
												5
												6
												7
												8
												9
												10
												11
												12
19,176	606.8	107	-	147,619	128.9	1,130,706	30.6	79,821	99.0	623,517	33.6	1月計
726	34.8	-	-	288	▲3.3	374	9.2	228	3.0	432	0.8	24
670	▲7.8	339	-	354	22.8	416	11.2	278	22.2	427	▲1.0	25
652	▲2.7	3,361	892.8	250	▲29.3	441	6.0	266	▲4.4	500	17.0	26
642	▲4.2	3,442	916.6	199	▲43.9	452	8.5	285	2.6	542	26.8	27
504	▲21.6	3,851	11.9	186	▲6.6	425	▲5.9	271	▲5.0	591	9.1	28
489	▲2.9	6,452	67.6	187	0.8	436	2.4	296	9.2	632	6.9	29
566	▲62.6	-	-	200	24.8	404	▲10.7	329	24.2	582	6.5	平.29.1
469	13.3	-	-	176	▲4.8	404	0.3	235	▲2.5	574	▲4.2	2
476	19.9	54,500	-	179	0.5	419	0.9	347	23.7	633	2.5	3
597	66.7	-	-	171	▲25.5	452	2.8	322	35.1	636	12.1	4
419	▲52.5	-	-	197	11.2	461	16.9	298	19.0	602	0.9	5
405	▲23.2	-	-	158	▲11.4	429	8.2	264	▲4.6	630	▲1.2	6
449	▲64.3	-	-	195	1.4	419	3.3	278	6.6	614	▲3.3	7
423	8.9	6,043	▲61.7	180	▲7.7	440	10.5	238	▲18.0	613	8.4	8
518	▲47.9	6,020	401.7	185	7.5	407	0.3	309	18.0	720	22.6	9
813	50.4	-	-	187	▲6.8	443	▲2.3	326	14.2	628	9.2	10
651	30.5	-	-	244	19.3	456	2.0	245	▲18.7	622	3.5	11
676	9.9	5,934	46.7	182	11.5	477	1.6	360	27.4	691	23.8	12
267	▲52.9	7,514	-	213	6.6	440	8.8	260	▲20.9	624	7.3	平.30.1
												2
												3
												4
												5
												6
												7
												8
												9
												10
												11
												12
267	▲52.9	7,514	-	213	6.6	440	8.8	260	▲20.9	624	7.3	1月平均

区分 年月	製 穀 粉 加 工 品 (つ づ き)											
	うどん・ そうめん・そば		その他のめん類		詰物パスタ		その他のパスタ		朝食用シリアル		食パン・乾パン類	
	kg	増減率	kg	増減率	kg	増減率	kg	増減率	kg	増減率	kg	増減率
輸出量												
24	10,809,630	▲7.8	1,043,671	▲14.0	404,018	6.9	3,152,917	3.0	867,261	37.7	25,409	3,261.0
25	10,424,205	▲3.6	1,598,931	53.2	464,282	14.9	5,562,838	76.4	790,104	▲8.9	70,636	178.0
26	10,992,368	5.5	2,007,127	25.5	527,824	13.7	6,890,299	23.9	1,107,047	40.1	81,937	16.0
27	12,790,937	16.4	2,755,167	37.3	352,119	▲33.3	7,466,467	8.4	7,148,774	545.8	102,331	24.9
28	13,504,467	5.6	2,872,662	4.3	609,574	73.1	10,170,320	36.2	11,008,390	54.0	97,490	▲4.7
29	13,758,614	1.9	2,803,140	▲2.4	701,418	15.1	12,028,002	18.3	5,612,463	▲49.0	130,259	33.6
平.29.1	762,211	▲9.1	160,027	▲32.7	57,013	111.9	817,806	29.4	280,911	▲24.1	6,922	▲30.7
2	1,131,651	▲22.0	210,054	▲13.9	43,905	123.7	745,045	0.1	506,560	28.0	8,146	17.6
3	1,150,387	16.6	260,349	4.8	69,509	29.3	1,000,396	24.2	497,238	▲52.1	7,659	115.7
4	1,036,002	▲20.0	286,825	▲10.8	42,305	17.5	986,314	24.1	158,728	▲84.7	5,090	▲46.3
5	1,118,441	30.7	218,703	12.8	53,001	▲39.1	812,453	6.2	140,946	▲84.9	18,502	69.9
6	1,178,695	▲6.6	214,003	0.7	52,838	35.5	1,053,826	53.8	149,048	▲86.5	7,632	▲46.4
7	980,193	▲11.0	225,276	2.8	69,631	6.4	958,068	5.1	305,536	▲60.4	10,523	75.5
8	1,164,292	27.8	229,657	19.1	40,220	30.7	902,438	9.0	691,014	▲28.8	6,921	41.0
9	1,274,745	3.9	241,923	18.7	73,272	35.5	1,066,305	4.1	670,290	▲61.7	15,015	470.0
10	1,166,703	▲6.3	202,901	▲21.8	53,773	111.9	1,244,320	47.5	804,425	▲30.6	6,878	▲45.7
11	1,195,897	18.5	235,406	▲8.4	60,618	▲55.7	1,247,521	34.4	717,509	▲20.0	14,997	63.1
12	1,599,397	21.2	318,016	12.5	85,333	146.1	1,193,510	▲1.2	690,258	19.1	21,974	213.4
平.30.1	988,267	29.7	163,319	2.1	32,796	▲42.5	1,041,716	27.4	259,507	▲7.6	17,165	148.0
2												
3												
4												
5												
6												
7												
8												
9												
10												
11												
12												
1月計	988,267	29.7	163,319	2.1	32,796	▲42.5	1,041,716	27.4	259,507	▲7.6	17,165	148.0
輸出価格												
24	262	2.2	459	▲4.5	666	▲3.0	182	▲1.1	744	▲9.4	819	▲21.8
25	279	6.4	495	7.8	688	3.3	195	7.2	841	13.0	856	4.6
26	289	3.6	494	▲0.2	681	▲1.0	198	1.6	857	1.9	819	▲4.4
27	298	6.8	512	3.5	780	13.4	203	4.0	941	11.9	836	▲2.4
28	302	1.5	485	▲5.2	680	▲12.8	202	▲0.4	724	▲23.0	931	11.3
29	307	1.5	463	▲4.6	685	0.7	207	2.6	721	▲0.5	1,023	9.9
平.29.1	315	9.0	449	▲7.9	686	▲8.1	205	▲1.7	695	▲19.0	1,313	21.1
2	312	8.5	469	▲7.9	660	▲21.6	203	▲1.9	666	▲19.8	831	▲2.3
3	306	8.1	493	▲2.4	686	▲9.0	200	2.0	696	▲10.6	898	4.4
4	332	10.0	467	▲7.4	707	▲2.6	202	1.9	885	14.1	1,221	43.8
5	276	▲9.6	471	▲3.7	643	▲0.3	201	0.3	833	8.9	858	▲1.2
6	283	▲7.7	437	▲1.5	739	▲1.0	215	2.4	897	22.3	984	3.6
7	309	▲1.5	459	3.3	645	1.3	211	7.1	780	6.7	865	3.1
8	322	▲2.3	444	▲4.6	669	▲0.7	208	5.1	686	▲0.0	889	▲2.4
9	295	▲2.5	426	▲5.8	684	▲5.2	210	6.7	716	10.1	913	6.9
10	338	5.7	452	▲6.8	729	10.7	215	4.5	699	2.4	1,032	12.5
11	301	3.7	484	▲4.4	668	7.2	204	▲1.9	723	4.7	1,068	▲1.5
12	300	1.0	485	▲3.5	702	7.7	206	2.7	725	2.5	1,312	39.9
平.30.1	282	▲10.6	459	2.2	708	3.1	214	4.2	759	9.2	1,080	▲17.8
2												
3												
4												
5												
6												
7												
8												
9												
10												
11												
12												
1月平均	282	▲10.6	459	2.2	708	3.1	214	4.2	759	9.2	1,080	▲17.8

加工食品の輸出入動向

単位 輸出量：kg
輸出価格：円/kg
増減率：%

		糖 類								菓 子		区 分 年 月
その他の穀物加工品		粗 糖		糖みつ		ぶどう糖類		その他の糖類		チューインガム		
kg	増減率	kg	増減率	kg	増減率	kg	増減率	kg	増減率	kg	増減率	
617,518	▲17.8	41,001	▲94.4	87,000	▲94.1	280,031	▲56.7	2,964,860	▲3.0	1,155,367	2.6	24
448,452	▲27.4	34,000	▲17.1	130,000	49.4	409,973	46.4	3,954,484	33.4	1,151,079	▲0.4	25
428,862	▲4.4	75,000	120.6	187,000	43.8	351,497	▲14.3	3,388,101	▲14.3	1,365,862	18.7	26
763,624	78.1	141,000	88.0	245,000	31.0	281,007	▲20.1	3,119,584	▲7.9	1,506,594	10.3	27
659,658	▲13.6	136,000	▲3.5	252,000	2.9	295,017	5.0	3,218,895	3.2	1,331,101	▲11.6	28
776,288	17.7	122,000	▲10.3	77	▲100.0	317,195	7.5	3,014,737	▲6.3	1,017,561	▲23.6	29
44,939	20.5	1,000	▲80.0	-	-	19,319	13.4	166,664	▲36.7	36,619	▲60.2	平.29.1
45,812	7.5	13,000	8.3	-	-	31,384	169.7	248,084	13.8	106,618	15.5	2
43,360	▲43.4	9,000	▲10.0	-	-	18,280	▲5.0	289,171	16.1	94,182	▲36.4	3
75,414	2.2	10,000	▲60.0	-	-	30,184	▲22.0	202,302	▲41.3	93,729	▲15.4	4
49,101	17.5	12,000	▲25.0	-	-	28,910	▲17.6	291,868	▲15.8	87,481	9.2	5
71,218	49.4	1,000	▲90.9	-	-	35,373	15.3	313,769	6.9	73,967	▲46.4	6
76,195	2.5	23,000	155.6	-	-	30,730	49.4	266,883	23.3	69,779	▲31.5	7
62,466	42.1	20,000	300.0	77	-	34,953	38.6	221,981	▲6.9	68,344	▲36.4	8
85,047	10.9	2,000	▲66.7	-	-	38,185	45.3	218,239	▲17.6	108,657	5.6	9
78,013	83.9	10,000	▲23.1	-	▲100.0	18,466	▲30.6	226,358	▲6.8	54,300	▲53.8	10
53,253	▲10.6	10,000	▲16.7	-	-	7,806	▲41.4	230,742	▲18.3	98,130	▲19.4	11
91,470	113.4	11,000	▲8.3	-	-	23,605	▲22.9	338,676	30.9	125,755	6.1	12
56,590	25.9	-	-	-	-	19,204	▲0.6	313,566	88.1	48,334	32.0	平.30.1
												2
												3
												4
												5
												6
												7
												8
												9
												10
												11
												12
56,590	25.9	-	-	-	-	19,204	▲0.6	313,566	88.1	48,334	32.0	1月計
483	2.0	516	760.8	77	126.6	478	9.2	436	11.9	616	▲2.6	24
554	14.8	668	29.3	62	▲19.6	473	▲1.1	454	4.1	652	5.8	25
583	5.3	511	76.4	49	79.6	637	34.6	460	1.3	670	2.7	26
646	16.7	396	59.2	29	46.6	770	62.9	487	7.2	685	5.0	27
621	▲4.0	426	0.0	43	48.9	677	▲12.1	473	▲2.9	685	0.0	28
580	▲6.6	492	0.0	53	23.7	662	▲2.2	526	11.3	778	13.6	29
488	▲33.8	1,643	194.8	-	-	677	▲14.5	474	13.9	698	6.0	平.29.1
624	6.6	385	▲9.8	-	-	621	▲49.8	452	▲19.7	713	9.2	2
548	▲3.7	477	▲2.1	-	-	598	▲35.2	910	65.4	756	19.0	3
644	▲7.7	727	96.5	-	-	543	▲6.8	492	▲6.3	730	0.8	4
506	▲21.4	451	17.9	-	-	368	▲51.2	462	6.0	684	2.5	5
620	▲4.7	1,842	445.9	-	-	820	102.5	484	13.4	742	9.8	6
520	▲11.8	473	13.6	-	-	832	5.2	371	▲19.1	908	35.7	7
626	▲8.1	215	▲46.4	31	-	471	1.6	511	▲0.7	795	20.4	8
635	21.8	815	21.6	-	-	641	26.1	600	13.3	696	▲6.1	9
552	▲18.0	643	72.0	-	-	1,175	56.1	567	29.1	1,029	46.3	10
571	▲1.6	473	33.0	-	-	1,385	13.1	580	45.6	848	17.9	11
568	▲9.8	597	0.8	-	-	488	▲0.1	414	▲5.4	821	15.5	12
504	3.3	-	-	-	-	810	19.7	452	▲4.6	702	0.6	平.30.1
												2
												3
												4
												5
												6
												7
												8
												9
												10
												11
												12
504	3.3	-	-	-	-	810	19.7	452	▲4.6	702	0.6	1月平均

区分 年月	菓 子 (つ づ き)											
	キャンディー類		他の砂糖菓子		チョコレート菓子		ココア粉		チョコレート・ココア調製品		あられ・せんべい	
	kg	増減率	kg	増減率	kg	増減率	kg	増減率	kg	増減率	kg	増減率
輸出量												
24	2,922,594	▲2.9	945,186	6.9	1,041,311	29.6	45,894	▲58.4	2,971,478	8.4	3,122,631	7.1
25	3,679,977	25.9	1,134,341	20.0	1,069,957	2.8	49,973	8.9	3,054,937	2.8	3,605,573	15.5
26	4,442,779	20.7	1,551,153	36.7	1,712,866	60.1	56,930	13.9	4,044,339	32.4	4,011,936	11.3
27	4,885,819	10.0	2,323,244	49.8	1,926,948	12.5	40,451	▲28.9	3,915,764	▲3.2	3,679,184	▲8.3
28	5,104,428	4.5	3,456,599	48.8	1,693,332	▲12.1	32,726	▲19.1	4,467,250	14.1	3,567,303	▲3.0
29	5,338,097	4.6	3,582,107	3.6	1,438,497	▲15.0	47,492	45.1	4,801,265	7.5	3,849,399	7.9
平.29.1	239,290	▲26.8	188,031	▲20.8	109,486	▲19.9	6,760	67.2	282,154	▲1.9	194,881	▲8.8
2	517,059	46.0	270,990	16.3	78,792	▲17.2	7,100	355.4	354,973	25.1	320,338	16.2
3	435,273	12.8	313,548	20.5	94,687	▲20.2	-	▲100.0	346,920	5.6	311,267	6.3
4	444,139	▲16.8	360,703	20.2	81,302	▲29.4	9,864	1,693.5	320,680	▲3.7	349,119	14.4
5	360,125	▲17.7	324,796	24.8	59,327	▲28.9	-	-	205,276	▲6.0	328,802	11.5
6	387,535	▲11.4	322,067	9.6	71,236	▲13.6	8,015	1,503.0	325,076	9.8	353,695	4.5
7	396,052	▲1.3	270,782	▲4.8	75,134	2.2	500	▲96.4	368,394	70.8	323,275	▲7.4
8	286,155	▲6.3	228,501	▲1.7	64,473	▲10.3	500	▲85.1	412,171	87.4	314,658	33.7
9	451,206	0.7	294,785	1.8	156,605	▲0.3	-	-	474,656	4.1	349,850	11.6
10	543,575	30.7	305,300	▲11.3	193,287	▲27.2	13,917	2,394.1	524,922	0.8	332,639	5.9
11	607,684	23.1	306,679	▲9.3	214,543	▲21.3	-	▲100.0	596,821	▲16.1	301,045	8.6
12	670,004	18.8	395,925	3.3	239,625	8.3	836	▲88.1	589,222	▲1.1	369,830	3.4
平.30.1	353,383	47.7	281,880	49.9	113,883	4.0	12,400	83.4	376,747	33.5	263,371	35.1
2												
3												
4												
5												
6												
7												
8												
9												
10												
11												
12												
1月計	353,383	47.7	281,880	49.9	113,883	4.0	12,400	83.4	376,747	33.5	263,371	35.1
輸出価格												
24	1,018	4.7	880	1.8	1,391	1.1	2,476	106.0	1,169	▲2.8	929	▲1.8
25	1,080	6.1	994	13.0	1,391	0.0	2,519	1.7	1,302	11.5	967	4.1
26	1,156	7.1	1,208	21.5	1,461	5.0	1,680	▲33.3	1,274	▲2.2	983	1.7
27	1,242	15.1	1,311	31.9	1,570	12.9	2,403	▲4.6	1,499	15.1	1,052	8.7
28	1,265	1.8	1,352	3.1	1,639	4.4	2,267	▲5.7	1,437	▲4.1	1,067	1.5
29	1,278	1.0	1,335	▲1.3	1,673	2.0	2,388	5.3	1,330	▲7.4	1,088	1.9
平.29.1	1,224	▲1.1	1,275	▲3.2	1,589	▲12.5	2,417	9.0	1,318	▲39.6	1,087	▲2.8
2	1,265	▲3.8	1,430	5.5	1,741	2.1	2,308	85.4	1,519	6.7	1,008	▲0.2
3	1,357	4.0	1,289	▲4.7	1,566	1.6	-	-	1,081	▲22.3	1,063	3.8
4	1,251	▲2.2	1,278	2.1	1,845	15.5	2,416	125.6	1,248	▲2.7	1,003	▲6.4
5	1,264	1.4	1,335	15.9	1,614	1.2	-	-	1,212	▲9.4	1,063	2.2
6	1,271	1.2	1,224	▲6.4	1,738	3.0	2,450	118.4	1,225	2.5	1,081	▲0.1
7	1,250	▲1.4	1,332	1.7	1,588	▲1.4	1,066	▲57.1	1,357	▲2.9	1,107	9.6
8	1,407	8.8	1,284	▲7.1	1,755	4.8	1,064	▲55.5	1,066	▲23.8	1,100	7.1
9	1,297	0.9	1,363	0.9	1,636	3.2	-	-	1,309	1.2	1,120	2.7
10	1,299	1.5	1,479	4.2	1,608	1.1	2,506	106.9	1,410	▲1.1	1,099	5.4
11	1,249	4.0	1,318	▲10.9	1,649	0.4	-	-	1,384	2.9	1,166	3.6
12	1,239	▲0.1	1,390	▲4.9	1,768	6.2	1,513	▲38.9	1,574	▲2.1	1,152	▲0.7
平.30.1	1,258	2.7	1,279	0.3	1,736	9.2	2,491	3.1	1,411	7.1	1,138	4.8
2												
3												
4												
5												
6												
7												
8												
9												
10												
11												
12												
1月平均	1,258	2.7	1,279	0.3	1,736	9.2	2,491	3.1	1,411	7.1	1,138	4.8

加工食品の輸出入動向

単位 輸出量：kg、l
輸出価格：円/kg、円/l
増減率：%

ビスケット・クラッカー		その他の菓子		飲					料		区分	
				オレンジ果汁		グレープフルーツ果汁		他のかんきつ果汁				
kg	増減率	kg	増減率	l	増減率	l	増減率	l	増減率	l	増減率	年月
851,860	9.0	1,047,599	5.8	227,663	351.6	193,760	▲13.1	126,171	21.9	3,624	▲50.0	24
917,039	7.7	1,317,027	25.7	122,111	▲46.4	224,828	16.0	171,901	36.2	1,738	▲52.0	25
1,021,493	11.4	1,932,660	46.7	61,785	▲49.4	230,922	2.7	272,911	58.8	42,438	2,341.8	26
1,481,471	45.0	2,831,491	46.5	167,534	171.2	232,540	0.7	370,338	35.7	7,145	▲83.2	27
1,535,310	3.6	4,036,219	42.5	128,618	▲23.2	243,660	4.8	451,150	21.8	3,440	▲51.9	28
1,084,646	▲29.4	4,006,787	▲0.7	142,541	10.8	244,032	0.2	559,403	24.0	0	▲100.0	29
113,266	24.8	217,886	▲17.1	9,902	15.7	9,600	▲10.6	37,649	170.9	-	-	平.29.1
108,513	▲13.5	315,053	17.4	4,092	▲25.4	19,623	2.2	51,038	69.8	-	-	2
147,292	13.9	341,832	8.4	9,115	▲53.7	32,337	68.4	54,427	60.1	-	-	3
106,449	▲17.7	397,474	10.2	8,210	47.2	28,800	0.0	29,263	▲21.9	-	▲100.0	4
63,517	▲49.0	347,089	11.8	15,521	261.0	28,872	0.3	55,355	▲7.2	-	-	5
76,412	▲48.2	339,374	▲6.2	44,999	169.6	28,800	0.0	59,686	56.3	-	▲100.0	6
72,657	▲47.1	300,606	▲5.7	9,081	▲55.0	19,200	▲50.0	43,650	▲28.5	-	-	7
67,350	▲41.9	255,712	▲3.2	4,392	▲34.2	38,400	76.8	45,856	97.6	-	▲100.0	8
67,624	▲51.6	339,873	2.2	12,936	37.7	9,600	▲50.0	57,320	50.4	-	-	9
83,842	▲41.0	343,710	▲12.0	6,801	77.7	19,200	100.0	35,568	18.2	-	-	10
80,025	▲37.7	360,964	▲6.5	6,384	▲56.0	9,600	0.0	35,860	▲18.9	-	-	11
97,699	▲21.9	447,214	▲3.7	11,108	▲18.9	-	▲100.0	53,731	30.3	-	-	12
70,242	▲38.0	311,012	42.7	4,703	▲52.5	28,800	200.0	38,397	2.0	-	-	平.30.1
												2
												3
												4
												5
												6
												7
												8
												9
												10
												11
												12
70,242	▲38.0	311,012	42.7	4,703	▲52.5	28,800	200.0	38,397	2.0	-	-	1月計
1,026	▲8.7	928	2.2	265	▲6.2	1,031	0.6	1,694	▲3.6	203	▲3.2	24
1,151	12.2	1,058	14.0	257	▲2.9	986	▲4.4	1,683	▲0.7	289	42.6	25
1,283	11.4	1,249	18.0	227	▲11.8	731	▲25.9	1,573	▲6.5	98	▲66.2	26
1,369	18.9	1,346	27.3	249	▲3.1	610	▲38.2	1,515	▲10.0	448	55.1	27
1,235	▲9.8	1,392	3.4	320	28.6	634	4.0	1,563	3.2	597	33.3	28
1,294	4.7	1,347	▲3.2	273	▲14.9	637	0.6	1,670	6.8	-	-	29
1,278	▲24.9	1,336	▲0.4	234	▲16.4	640	7.9	1,652	▲11.0	-	-	平.29.1
1,152	1.4	1,457	6.8	208	▲61.4	659	3.0	1,540	▲7.5	-	-	2
1,271	▲15.7	1,307	▲7.0	200	▲9.0	604	▲5.6	1,707	▲4.6	-	-	3
1,124	▲5.6	1,278	▲3.7	331	35.5	640	0.0	1,710	16.6	-	-	4
1,388	13.5	1,329	11.9	263	▲9.1	646	0.9	1,690	4.9	-	-	5
1,213	3.4	1,250	▲9.3	311	65.6	640	0.0	1,655	▲8.3	-	-	6
1,355	37.4	1,317	▲2.6	229	▲21.9	640	0.0	1,645	21.0	-	-	7
1,152	▲0.9	1,297	▲8.2	126	▲81.9	640	7.5	1,686	▲3.9	-	-	8
1,320	11.3	1,353	▲3.3	316	20.9	640	0.0	1,567	3.6	-	-	9
1,296	8.7	1,481	2.2	178	41.8	640	0.0	1,631	0.5	-	-	10
1,321	15.4	1,335	▲12.0	158	▲59.7	640	0.0	1,883	34.0	-	-	11
1,701	23.0	1,403	▲5.3	373	▲22.6	-	-	1,738	27.9	-	-	12
1,997	56.3	1,288	▲3.6	170	▲27.1	640	0.0	1,786	8.1	-	-	平.30.1
												2
												3
												4
												5
												6
												7
												8
												9
												10
												11
												12
1,997	56.3	1,288	▲3.6	170	▲27.1	640	0.0	1,786	8.1	-	-	1月平均

区分 年月	飲 料 (つ づ き)											
	ぶどう果汁		りんご果汁		トマトジュース		野菜ジュース		混合ジュース		清涼飲料	
	増減率		増減率		増減率		増減率		増減率		増減率	
輸出量	l	%	l	%	l	%	l	%	l	%	l	%
24	18,699	▲51.1	291,390	▲23.7	2,334	▲16.4	132,234	▲6.7	389,150	▲34.7	25,688,535	▲0.8
25	13,020	▲30.4	601,309	106.4	9,246	296.1	119,877	▲9.3	456,880	17.4	33,847,524	31.8
26	79,854	513.3	998,215	66.0	323,204	3,395.6	269,390	124.7	1,056,111	131.2	49,283,867	45.6
27	127,428	59.6	1,557,014	56.0	438,101	35.5	172,716	▲35.9	1,405,836	33.1	50,877,444	3.2
28	84,871	▲33.4	1,456,330	▲6.5	408,811	▲6.7	263,056	52.3	1,622,922	15.4	40,065,891	▲21.3
29	152,312	79.5	1,279,641	▲12.1	415,299	1.6	364,005	38.4	1,821,910	12.3	41,958,090	4.7
平.29.1	8,544	89.5	102,294	▲8.4	20,896	▲24.7	12,588	21.1	64,488	▲39.7	2,227,080	▲11.4
2	4,370	197.3	76,012	▲26.0	26,767	▲29.2	36,246	200.3	103,130	8.6	3,645,541	21.5
3	115,106	639.9	84,410	▲17.3	36,142	12.5	40,151	102.0	153,931	15.6	3,826,581	▲9.7
4	6,952	▲54.6	127,528	▲19.3	39,564	75.6	19,171	28.3	151,549	28.3	3,663,395	▲9.9
5	3,600	▲8.1	77,029	▲24.1	44,551	52.6	16,371	150.2	156,827	▲1.1	3,356,339	▲1.4
6	-	▲100.0	108,197	10.1	33,976	6.5	42,642	625.0	147,521	27.2	3,782,641	▲11.2
7	-	▲100.0	103,595	▲27.9	31,820	▲13.3	32,246	▲11.9	166,112	▲4.9	4,009,630	14.7
8	1,128	▲85.8	102,281	42.0	44,883	68.5	16,833	98.1	175,662	59.0	3,787,937	29.9
9	600	▲95.6	107,804	▲4.0	26,898	▲41.4	64,303	66.0	240,876	52.8	3,781,045	30.9
10	1,078	-	148,381	10.2	45,529	21.0	36,161	12.6	196,534	15.7	3,303,746	10.8
11	-	▲100.0	94,853	▲30.5	37,926	23.1	22,244	▲53.4	140,485	30.0	3,076,094	▲0.3
12	10,934	11.9	147,257	▲19.6	26,347	▲47.1	25,049	▲15.4	124,795	▲28.5	3,498,061	8.8
平.30.1	900	▲89.5	114,078	11.5	28,976	38.7	30,617	143.2	147,619	128.9	2,470,633	10.9
2												
3												
4												
5												
6												
7												
8												
9												
10												
11												
12												
1月計	900	▲89.5	114,078	11.5	28,976	38.7	30,617	143.2	147,619	128.9	2,470,633	10.9
輸出価格												
24	608	19.8	331	▲3.4	254	▲26.2	847	▲10.7	300	▲6.9	184	▲2.0
25	716	17.7	314	▲5.0	455	79.2	876	3.5	364	21.5	198	8.0
26	200	▲72.1	280	▲10.9	110	▲75.9	438	▲50.0	250	▲31.3	196	▲0.9
27	239	▲66.7	297	▲5.5	124	▲72.7	629	▲28.2	199	▲45.5	230	16.0
28	434	81.9	288	▲3.1	127	2.4	587	▲6.6	184	▲7.2	218	▲5.3
29	237	▲45.3	276	▲3.9	143	12.5	479	▲18.4	187	1.6	232	6.6
平.29.1	312	▲20.6	278	▲0.3	134	8.8	501	▲44.3	200	24.8	239	16.8
2	338	▲36.3	290	8.2	122	▲2.8	527	▲12.0	176	▲4.8	235	8.4
3	164	▲67.2	302	5.5	153	17.2	525	6.7	179	0.5	234	6.1
4	431	15.8	275	4.5	146	20.7	343	▲48.9	171	▲21.5	251	31.1
5	466	▲4.5	292	6.2	124	4.8	381	▲61.1	197	11.2	223	▲4.2
6	-	-	265	▲1.6	139	9.5	471	▲56.2	158	▲11.4	226	2.2
7	-	-	273	▲9.4	141	14.2	435	▲21.7	195	3.8	239	16.8
8	189	▲45.3	274	▲15.5	159	1.6	368	▲54.2	180	▲7.7	262	25.6
9	572	137.3	259	▲4.4	141	24.1	431	▲17.6	185	7.5	221	▲11.2
10	1,025	-	261	▲9.9	162	11.7	504	9.5	187	▲6.8	226	▲2.8
11	-	-	274	▲16.3	137	19.8	580	7.2	244	19.3	235	8.4
12	627	▲5.7	289	▲3.0	141	9.2	636	8.7	182	11.5	191	▲12.5
平.30.1	357	14.5	259	▲6.7	125	▲6.5	465	▲7.2	213	6.6	202	▲15.7
2												
3												
4												
5												
6												
7												
8												
9												
10												
11												
12												
1月平均	357	14.5	259	▲6.7	125	▲6.5	465	▲7.2	213	6.6	202	▲15.7

加工食品の輸出入動向

単位 輸出量：kg、l
輸出価格：円/kg、円/l
増減率：%

インスタント コーヒー	調 味 料										区 分 年 月	
	醬 油		ケチャップ・ マスタード類		うま味調味料		味 噌		食 酢 類			
	増減率		増減率		増減率		増減率		増減率			
l	%	kg	%	kg	%	kg	%	kg	%			
1,101,167	▲11.0	19,822,224	5.0	185,732	▲1.3	197,776	▲7.0	10,083,269	▲4.0	11,296,670	▲2.1	24
1,399,737	27.1	21,780,318	9.9	160,130	▲13.8	196,948	▲0.4	11,816,344	17.2	13,376,959	18.4	25
1,840,402	31.5	26,432,817	21.4	117,183	▲26.8	149,381	▲24.2	12,300,937	4.1	15,816,955	18.2	26
1,456,022	▲20.9	29,507,752	11.6	160,556	37.0	212,933	42.5	13,043,660	6.0	15,579,544	▲1.5	27
1,457,479	0.1	34,158,808	15.8	136,458	▲15.0	257,692	21.0	14,759,517	13.2	16,869,736	8.3	28
1,365,399	▲6.3	38,693,487	13.3	134,454	▲1.5	258,387	0.3	16,017,035	8.5	16,524,388	▲2.0	29
143,771	65.7	2,229,222	9.7	18,665	157.2	20,890	▲69.2	933,080	▲15.2	981,866	▲8.3	平.29.1
105,300	▲1.1	2,954,905	22.6	10,309	▲32.0	13,565	2.0	1,325,054	13.0	1,606,514	17.3	2
120,298	▲24.2	3,504,143	21.8	16,365	93.0	17,214	11.5	1,442,205	2.2	1,378,420	6.7	3
157,875	36.8	3,275,595	17.5	7,269	▲51.9	16,831	▲36.4	1,555,703	10.9	1,488,999	▲4.4	4
96,302	▲26.4	2,939,846	32.5	12,667	122.8	13,791	▲7.4	1,108,063	16.0	1,332,375	12.4	5
109,801	4.1	3,506,121	32.1	15,988	45.7	25,931	42.1	1,324,129	0.7	1,364,990	▲12.8	6
60,835	▲49.6	2,909,395	▲7.0	8,675	145.2	30,116	59.3	1,296,711	▲8.4	1,654,218	0.4	7
50,277	▲43.3	3,367,192	16.9	6,493	▲37.4	36,588	148.0	1,115,436	9.5	1,296,744	▲10.8	8
119,602	20.5	3,120,293	2.8	8,600	▲35.6	23,069	63.2	1,350,185	27.1	1,420,141	5.7	9
105,763	▲33.6	3,454,849	▲1.5	6,679	▲46.8	24,063	36.2	1,445,128	11.3	1,331,185	▲16.5	10
137,850	4.9	3,501,256	23.4	18,383	▲17.6	6,764	▲37.3	1,402,043	27.6	1,207,672	▲15.3	11
157,725	2.0	3,930,670	3.6	4,361	▲62.6	29,565	16.6	1,719,298	13.8	1,461,264	6.9	12
83,748	▲41.7	2,679,644	20.2	11,754	▲37.0	15,056	▲27.9	1,128,201	20.9	1,249,327	27.2	平.30.1
												2
												3
												4
												5
												6
												7
												8
												9
												10
												11
												12
83,748	▲41.7	2,679,644	20.2	11,754	▲37.0	15,056	▲27.9	1,128,201	20.9	1,249,327	27.2	1月計
1,647	1.8	185	▲4.3	413	▲8.1	1,053	6.4	205	1.1	131	7.4	24
1,777	7.9	196	6.0	514	24.4	1,456	38.3	206	0.4	123	▲6.0	25
1,637	▲7.9	196	▲0.2	566	10.1	1,494	2.6	204	▲0.7	125	1.7	26
1,791	0.8	210	6.9	621	20.8	1,474	1.2	211	2.6	130	5.5	27
1,660	▲7.3	193	▲7.7	536	▲13.7	1,073	▲27.2	207	▲1.9	132	1.5	28
1,731	4.3	185	▲4.4	572	6.7	1,209	12.7	208	0.3	134	1.3	29
1,364	▲20.0	202	▲2.6	334	▲54.2	1,496	242.6	210	4.7	118	▲7.9	平.29.1
1,607	▲1.7	193	▲7.5	571	8.9	1,491	▲3.4	213	▲0.5	121	▲7.8	2
1,687	20.2	189	▲3.2	376	▲45.9	1,181	▲37.1	214	▲1.5	129	▲6.1	3
1,591	▲9.6	181	▲8.7	799	79.0	1,263	2.1	206	▲2.0	134	▲8.2	4
1,968	44.2	185	▲13.3	510	▲24.0	1,386	2.1	222	5.4	136	1.4	5
1,603	▲20.0	173	▲17.4	551	6.3	1,009	▲29.3	211	2.2	142	9.1	6
2,646	81.8	189	▲2.6	541	▲30.8	1,335	7.7	206	6.1	132	▲0.9	7
2,387	27.7	179	▲0.7	775	19.9	848	▲30.7	203	▲0.2	138	5.1	8
1,671	▲24.0	191	3.5	772	19.9	830	▲17.2	208	▲0.8	135	1.8	9
1,690	2.0	186	2.2	1,108	125.9	1,232	9.8	201	1.8	138	8.1	10
1,797	6.4	174	▲5.2	527	99.6	1,308	28.5	198	▲6.2	147	27.7	11
1,717	12.6	184	0.8	950	44.4	1,526	21.1	208	▲2.4	133	▲1.3	12
1,651	21.1	205	1.8	674	101.8	1,289	▲13.8	209	▲0.4	122	4.0	平.30.1
												2
												3
												4
												5
												6
												7
												8
												9
												10
												11
												12
1,651	21.1	205	1.8	674	101.8	1,289	▲13.8	209	▲0.4	122	4.0	1月平均

区分 年月	調味料(つづき)		油		脂		その他		の調製			
	その他のソース・調味料		マーガリン		育児用調製品		酵母・イースト		スープ類		たんぱく質調製品	
	kg	増減率	kg	増減率	kg	増減率	kg	増減率	kg	増減率	kg	増減率
輸出量	kg	%	kg	%	kg	%	kg	%	kg	%	kg	%
24	38,525,374	▲3.7	485,389	▲3.0	1,001,623	▲65.0	634,415	4.5	6,995,991	0.2	21,561,667	1.0
25	40,374,244	4.8	561,423	15.7	1,248,736	24.7	394,533	▲37.8	8,275,525	18.3	21,447,637	▲0.5
26	43,341,901	7.4	534,770	▲4.7	2,383,768	90.9	426,072	8.0	9,307,153	12.5	25,455,773	18.7
27	41,067,063	▲5.2	491,898	▲8.0	3,243,304	36.1	419,333	▲1.6	11,096,399	19.2	28,692,701	12.7
28	43,591,352	6.1	506,941	3.1	4,817,654	48.5	530,346	26.5	13,109,730	18.1	28,897,793	0.7
29	31,856,881	▲26.9	428,654	▲15.4	5,102,450	5.9	625,287	17.9	15,617,749	19.1	30,251,172	4.7
平.29.1	2,076,682	▲34.5	22,297	▲53.4	336,952	51.2	22,829	▲41.0	787,830	▲12.8	1,627,291	▲18.9
2	2,601,530	▲22.5	33,779	5.6	369,281	▲5.3	89,354	122.9	1,240,997	40.0	2,305,068	13.2
3	2,415,171	▲29.1	24,939	▲49.1	466,037	14.7	31,036	▲64.2	1,199,918	15.8	2,909,208	21.0
4	2,790,058	▲29.1	38,687	▲26.0	377,240	▲7.1	68,788	52.2	1,177,959	13.9	2,387,728	▲8.0
5	2,470,023	▲24.0	43,473	23.7	340,787	28.6	74,069	84.3	955,343	6.1	2,325,471	▲7.4
6	2,792,207	▲27.3	39,879	▲1.0	485,747	▲13.0	72,070	85.5	1,212,823	19.2	2,841,385	2.2
7	2,721,829	▲26.3	25,216	25.3	401,294	▲10.3	43,860	64.8	1,160,507	8.3	2,621,138	8.1
8	2,462,263	▲26.2	53,002	▲6.0	483,804	27.1	27,887	▲9.3	1,136,365	36.4	2,337,523	6.3
9	2,677,673	▲33.6	35,023	2.3	343,014	▲24.1	29,262	▲24.4	1,554,951	15.4	2,607,984	9.7
10	2,885,978	▲24.5	39,455	▲5.1	480,702	▲7.2	87,087	130.7	1,681,420	19.3	2,763,660	9.2
11	2,503,860	▲29.4	33,254	▲31.8	440,869	105.8	60,787	16.9	1,623,067	31.5	2,614,903	6.4
12	3,459,607	▲17.7	39,650	▲19.6	576,723	3.5	18,258	▲66.7	1,886,569	31.4	2,909,813	13.1
平.30.1	2,425,191	16.8	40,589	82.0	218,663	▲35.1	62,046	171.8	1,272,536	61.5	1,923,741	18.2
2												
3												
4												
5												
6												
7												
8												
9												
10												
11												
12												
1月計	2,425,191	16.8	40,589	82.0	218,663	▲35.1	62,046	171.8	1,272,536	61.5	1,923,741	18.2
輸出価格												
24	507	0.8	381	0.8	1,047	▲24.3	2,224	▲9.3	678	▲4.3	1,317	▲4.0
25	530	4.5	411	8.0	1,181	12.8	3,623	62.9	670	▲1.2	1,495	13.6
26	530	0.2	494	20.0	1,387	17.4	3,652	0.8	643	▲4.0	1,409	▲5.8
27	517	▲2.4	557	35.5	1,625	37.6	3,849	6.2	639	▲4.8	1,729	15.6
28	510	▲1.2	517	▲7.1	1,544	▲5.0	2,994	▲22.2	641	0.4	1,789	3.5
29	548	7.3	524	1.2	1,575	2.1	2,443	▲18.4	612	▲4.5	1,889	5.6
平.29.1	549	9.8	517	▲8.9	1,746	12.5	5,180	61.8	674	▲0.5	1,800	4.5
2	562	8.3	532	▲2.6	1,680	7.4	1,968	▲40.6	622	▲5.6	1,862	8.8
3	583	10.2	531	▲1.4	1,598	7.4	4,310	216.4	636	▲7.9	1,647	▲12.6
4	538	9.2	546	3.7	1,526	▲1.6	1,686	▲51.3	636	▲6.3	1,816	0.9
5	558	10.3	535	2.3	1,613	▲10.2	1,590	▲38.1	626	▲7.4	1,758	4.4
6	535	8.0	512	▲0.5	1,532	▲2.2	2,119	▲38.5	633	0.4	1,702	▲7.5
7	547	6.0	502	6.3	1,576	▲0.5	2,075	▲61.5	621	▲4.7	1,766	▲4.7
8	563	11.4	533	11.2	1,500	8.2	4,479	▲3.4	637	1.9	1,928	4.2
9	560	11.1	518	▲2.9	1,418	▲0.9	3,686	47.8	574	1.5	2,078	11.6
10	577	17.1	490	2.7	1,503	7.9	1,701	▲49.0	555	▲11.5	2,123	24.2
11	553	4.8	527	4.6	1,575	▲1.0	2,228	▲28.6	604	1.2	2,076	19.0
12	476	▲11.6	528	2.7	1,653	▲3.1	5,800	113.4	599	▲8.6	2,074	16.2
平.30.1	528	▲3.8	511	▲1.0	1,685	▲3.5	2,311	▲55.4	619	▲8.1	2,391	32.9
2												
3												
4												
5												
6												
7												
8												
9												
10												
11												
12												
1月平均	528	▲3.8	511	▲1.0	1,685	▲3.5	2,311	▲55.4	619	▲8.1	2,391	32.9

加工食品の輸出入動向

単位 輸出量：kg、l
輸出価格：円/kg、円/l
増減率：%

食			料			品			酒			類			区 分
コーヒーをもととした調製品		茶をもととした調製品		その他調製品		ビール		ワイン		ブランデー		年 月			
kg	増減率	kg	増減率	kg	増減率	l	増減率	l	増減率	l	増減率				
698,333	▲22.0	869,493	▲21.2	374,935	▲26.6	38,379,715	23.5	171,481	▲32.7	60,842	12.9	24			
1,190,702	70.5	791,589	▲9.0	456,050	21.6	46,511,691	21.2	237,197	38.3	20,219	▲66.8	25			
1,383,705	16.2	814,428	2.9	360,260	▲21.0	55,671,765	19.7	208,051	▲12.3	34,943	72.8	26			
1,472,385	6.4	756,850	▲7.1	422,150	17.2	73,770,930	32.5	283,701	36.4	16,571	▲52.6	27			
472,206	▲67.9	718,570	▲5.1	546,291	29.4	82,926,030	12.4	225,844	▲20.4	29,264	76.6	28			
312,852	▲33.7	808,025	12.4	301,573	▲44.8	117,272,066	41.4	217,682	▲3.6	21,503	▲26.5	29			
8,484	▲65.2	39,204	5.1	29,360	20.4	7,278,905	37.4	12,282	▲60.7	-	▲100.0	平.29.1			
18,466	59.8	43,776	▲7.8	30,600	12.1	8,539,044	41.4	17,566	110.9	-	▲100.0	2			
18,090	▲81.1	66,771	8.0	16,710	▲55.8	8,282,189	17.4	13,082	70.1	3,091	335.4	3			
34,795	▲32.4	68,102	▲2.1	36,000	▲10.9	8,717,821	51.0	11,053	22.2	1,745	17.0	4			
39,521	35.3	49,198	▲32.2	27,560	▲36.3	8,582,316	32.8	5,666	▲36.4	733	▲84.1	5			
34,099	54.7	58,107	▲0.7	62,085	24.8	11,218,762	34.4	7,326	▲53.2	3,072	▲46.2	6			
10,922	▲88.1	57,844	26.5	17,978	▲69.5	12,175,454	75.8	24,482	8.4	42	▲81.2	7			
20,468	▲5.7	69,307	17.5	33,690	▲25.9	10,031,145	37.2	32,266	430.9	96	▲98.1	8			
42,421	117.4	113,764	63.2	12,660	▲80.0	9,934,054	23.5	9,853	49.1	5,040	233.3	9			
38,098	▲53.3	68,438	▲21.3	13,380	▲80.5	9,832,020	14.8	11,560	▲46.7	6,970	17.3	10			
28,849	209.6	72,469	131.0	21,198	▲72.3	12,277,628	64.5	54,668	▲7.7	83	▲84.9	11			
18,639	33.8	101,045	28.7	352	▲96.7	10,402,728	84.5	17,878	▲37.8	631	▲34.9	12			
26,757	215.4	82,389	110.2	8,347	▲71.6	9,446,977	29.8	50,291	309.5	1,033	-	平.30.1			
												2			
												3			
												4			
												5			
												6			
												7			
												8			
												9			
												10			
												11			
												12			
26,757	215.4	82,389	110.2	8,347	▲71.6	9,446,977	29.8	50,291	309.5	1,033	-	1月計			
824	▲25.4	698	▲28.7	534	▲11.9	117	▲4.6	857	▲7.7	1,268	▲67.5	24			
880	6.7	948	35.8	515	▲3.6	117	0.5	626	▲26.9	2,239	76.6	25			
1,010	14.8	986	4.0	558	8.4	118	0.9	721	15.1	1,122	▲49.9	26			
1,135	29.0	1,243	31.2	643	25.0	116	▲1.1	677	8.0	3,427	53.1	27			
1,221	7.6	1,274	2.5	644	0.2	114	▲1.3	732	8.1	2,189	▲36.1	28			
1,217	▲0.4	1,490	16.9	645	0.1	110	▲4.1	2,280	211.6	3,067	40.1	29			
1,697	45.3	1,065	▲21.9	723	12.3	111	▲1.9	532	▲10.9	-	-	平.29.1			
2,047	50.8	2,378	82.1	713	9.6	109	▲4.4	654	▲55.9	-	-	2			
1,014	▲26.4	1,779	29.0	713	8.0	112	▲3.7	2,258	113.0	4,255	103.6	3			
989	▲7.9	2,157	59.8	635	▲2.1	113	▲6.8	1,593	126.2	4,318	▲31.1	4			
1,063	13.2	1,921	76.7	618	▲13.3	112	▲5.8	1,534	14.1	1,835	88.0	5			
1,033	▲17.4	1,785	17.0	619	▲11.1	109	▲5.2	1,576	140.8	7,163	202.9	6			
1,754	61.8	1,518	25.8	634	▲7.8	109	▲4.9	587	▲45.1	17,429	269.8	7			
1,314	53.9	1,115	▲18.8	600	▲13.5	111	▲1.7	243	▲62.2	11,458	1,166.7	8			
1,169	20.4	846	▲23.4	553	▲18.3	109	▲5.0	1,015	▲29.4	909	▲74.2	9			
958	▲17.7	1,327	35.7	553	▲21.4	110	▲1.0	1,349	151.2	1,508	▲14.2	10			
1,615	▲35.9	1,499	▲29.9	698	71.2	108	▲2.6	5,583	1,190.9	12,325	606.3	11			
1,065	▲57.5	1,318	14.9	1,230	74.0	106	▲4.8	3,234	310.7	6,287	4.2	12			
513	▲69.8	1,366	28.2	590	▲18.5	106	▲4.6	640	20.1	2,723	-	平.30.1			
												2			
												3			
												4			
												5			
												6			
												7			
												8			
												9			
												10			
												11			
												12			
513	▲69.8	1,366	28.2	590	▲18.5	106	▲4.6	640	20.1	2,723	-	1月平均			

単位 輸出量：1
輸出価格：円/1
増減率：%

区分 年月	酒 類 (つ づ き)							
	ウイスキー		清 酒		リキュール類		その他の酒類	
輸出量	増減率	増減率	増減率	増減率	増減率	増減率	増減率	
	l	%	l	%	l	%	l	%
24	1,926,361	14.4	14,130,554	0.8	5,063,718	34.1	7,144,003	▲30.7
25	2,757,277	43.1	16,202,201	14.7	6,200,400	22.4	5,396,200	▲24.5
26	3,842,162	39.3	21,052,367	29.9	6,530,258	5.3	5,332,217	▲1.2
27	4,693,706	22.2	18,180,213	▲13.6	7,333,684	12.3	5,753,714	7.9
28	4,938,766	5.2	19,736,818	8.6	10,196,441	39.0	6,761,804	17.5
29	5,489,113	11.1	23,481,549	19.0	11,484,325	12.6	11,193,378	65.5
平.29.1	326,545	▲6.4	1,528,525	8.0	735,273	45.1	727,052	76.8
2	629,016	86.3	1,934,576	24.3	784,846	15.1	1,219,404	150.7
3	742,818	72.4	2,131,028	13.3	923,295	51.5	714,732	19.3
4	415,862	▲35.3	1,976,275	14.7	1,270,635	30.7	673,052	62.5
5	496,249	5.5	1,488,231	6.0	994,350	▲5.8	1,050,725	73.0
6	356,154	▲26.6	2,074,372	13.0	879,431	▲26.2	1,333,803	233.3
7	587,615	44.2	1,704,023	5.1	871,799	▲19.1	1,051,978	157.6
8	411,369	8.4	1,685,619	41.8	1,052,117	7.4	1,311,728	120.7
9	394,981	6.3	1,943,537	8.0	1,093,615	29.0	631,856	55.4
10	378,301	77.7	2,155,222	28.3	831,157	17.4	633,323	35.0
11	264,141	▲41.6	2,161,919	26.8	828,026	3.3	1,039,862	38.5
12	486,062	21.5	2,698,222	40.0	1,219,781	59.5	805,863	▲33.7
平.30.1	581,419	78.1	1,944,373	27.2	743,751	1.2	1,007,890	38.6
2								
3								
4								
5								
6								
7								
8								
9								
10								
11								
12								
1月計	581,419	78.1	1,944,373	27.2	743,751	1.2	1,007,890	38.6
輸出価格								
24	1,286	9.2	633	1.1	405	▲16.9	371	43.8
25	1,444	12.2	650	2.6	410	1.2	477	28.6
26	1,523	5.5	547	▲15.8	428	4.4	496	4.1
27	2,211	53.2	771	18.7	458	11.5	457	▲4.1
28	2,196	▲0.7	789	2.4	413	▲9.8	406	▲11.2
29	2,485	13.2	795	0.8	433	4.9	347	▲14.6
平.29.1	2,875	▲2.8	723	▲2.2	408	▲25.1	316	▲30.4
2	2,473	27.1	739	▲2.6	415	▲6.7	230	▲46.2
3	2,264	▲32.6	735	3.7	495	2.8	410	▲7.6
4	2,202	1.7	780	3.2	302	▲26.0	379	▲27.1
5	4,047	102.2	860	8.5	387	41.5	266	▲31.6
6	2,176	▲1.2	829	4.5	411	6.3	268	▲45.9
7	2,069	4.2	899	12.6	497	57.6	340	▲35.3
8	2,192	32.5	788	▲10.6	386	17.5	306	▲11.1
9	2,073	13.2	784	4.6	412	12.6	447	2.5
10	2,187	11.9	805	▲4.8	504	0.5	579	19.6
11	2,602	51.1	799	▲1.6	609	10.2	351	▲3.3
12	2,706	8.6	813	▲5.5	452	▲18.1	518	84.4
平.30.1	2,501	▲13.0	787	8.8	592	44.9	309	▲2.0
2								
3								
4								
5								
6								
7								
8								
9								
10								
11								
12								
1月平均	2,501	▲13.0	787	8.8	592	44.9	309	▲2.0

【利用者のために】

- 1 資料：財務省「貿易統計」
- 2 本調査は調査月に速報を、調査月翌月に確報をもとに算出している。
- 3 加工食品の対象範囲は、貿易月表の製品及び調製食料品に分類されているもの（単に冷凍されているもの、塩蔵したものは除く）飲料、酒類を含む。
- 4 輸入数量指数および輸出数量指数は、平成22年基準で行い、その算式は、ラスパイレス算式による。
- 5 輸入価格はCIF価格で1kg（飲料、酒類は1kl）、輸出価格はFOB価格で1kg（飲料、酒類は1l）の平均価格を算出している。
- 6 用語の定義

前年並み	±1%未満
わずか	±1～3%未満
やや	±3～6%未満
かなりの程度	±6～11%未満
かなり大きく	±11～16%未満
大幅	±16%以上

本調査結果は、下記のホームページからご覧いただけます。

（一社）食品需給研究センター 【<http://www.fmric.or.jp/stat/index.html>】

発行日 平成30年3月12日
 一般社団法人 食品需給研究センター
 〒114-0024 東京都北区西ヶ原3-1-12
 TEL 03-5567-1991 FAX 03-5567-1960
<http://www.fmric.or.jp>
